

Descritivo do Serviço de Assistência Descontos em exames

Condições gerais



Hey Colaborador!

Agora você pode adquirir **descontos imperdíveis de até 15%** em exames médicos nos laboratórios Dasa. Veja como é fácil:

Ao agendar uma consulta por telefone, identifique-se como usuário da Conexa e apresente o código “alfa” na central telefônica antes de finalizar seu agendamento, de acordo com a marca;

Caso seja presencial, apresente o código “alfa” da marca escolhida na própria unidade;

Confira as marcas e códigos você poderá utilizar:

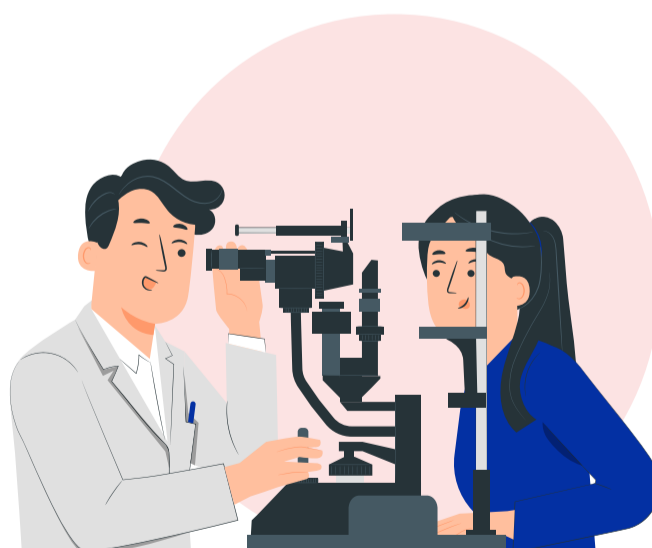

Marcas	Alfas
Bronstein	Br-conexa
Cytolab	Cy- coneca
Deliberato	DI-001-146
Gilson Cidrim	Gc-conexa
LabPasteur	CONEXA
Lavoisier	Lv-conexalv
Previlab	Pv-conexa
Atalaia	At-conexa
Álvaro	Av-conexa e Af-conexa
Cerpe	Cp-conexa
Cedilab	Mt-conexa
Cedic	Cd-conexa
Delboni Auriemo	Db-conexa
Exame	CONEXAEX
Frischmann Aisengart	Fr-conexa
Gaspar	conexa
Ghanem	302
Image Memorial	Im-conexa
Lâmina	Lm-conexa
Leme	
Multi-Imagem	CONEXA
Oswaldo Cruz	Oc-conexa
Sérgio Franco	CONEXA
Salomão Zoppi	Sz-875
Santa Luzia	2530
Unimagem	Un-conexa
Vital Brasil	Vb-conexa

Exames
GENERICO - FSH APOS LHRH
ANALISE DE AGUA REAGENTE
MYC (BREAK APART)
ACIDO CITRICO NO ESPERMA
ANTIBIOGRAMA AUTOMATIZADO ESPERMA
CULTURA DE ESPERMA
ESPERMOGRAMA - MORFOLOGIA KRUGER
ESPERMOGRAMA - MORFOLOGIA OMS - MACROSCOPIA
ESPERMOGRAMA - MORFOLOGIA OMS - MICROSCOPIA
ESPERMOGRAMA COMPLETO MANUAL
ESPERMOGRAMA DERIVADO
ESPERMOGRAMA POS VASECTOMIA
FRAGMENTACAO DNA ESPERMATICO
FRUTOSE NO ESPERMA
MORFOLOGIA DERIVADO
ALFA 1 ANTITRIPSINA NAS FEZES
ANTIBIOGRAMA AUTOMATIZADO FEZES
AVALIACAO DA GORDURA FECAL POR MICROMETODO
CALPROTECTINA FECAL
CAMPYLOBACTER
CLOSTRIDIUM DIFFICILE PCR
COPROLOGICO FUNCIONAL
COPROPORFIRINA FECAL
CULTURA DE FEZES
CULTURA DE YERSINIA SP
DOSAGEM DE GORDURA FECAL
ELASTASE PANCREATICA NAS FEZES
ELETROLITOS NAS FEZES
H. PYLORI ANTIGENO - FEZES
LACTOFERRINA FECAL
LEUCOCITOS NAS FEZES

Exames
MICROBIOMA INTESTINAL - GENEONE
MICROBIOMA INTESTINAL - GENEONE
PARASITOLOGICO - (KATO KATZ)
PARASITOLOGICO - TF-TEST AMOSTRA 1 - DERIVADO
PARASITOLOGICO - TF-TEST AMOSTRA 2 - DERIVADO
PARASITOLOGICO - TF-TEST AMOSTRA 3 - DERIVADO
PARASITOLOGICO DE FEZES
PARASITOLOGICO DE FEZES 1 AMOSTRA
PARASITOLOGICO DE FEZES 3 AMOSTRAS - TF-TEST
PERFIL FECAL
PESQUISA ANTIGENO PARA ENTAMOEBA HISTOLYTICA
PESQUISA DE ADENOVIRUS NAS FEZES
PESQUISA DE ANTIGENO PARA GIARDIA LAMBLIA
PESQUISA DE CLOSTRIDIUM DIFFICILE
PESQUISA DE CRYPTOSPORIDIUM SP
PESQUISA DE ENTAMOEBA HISTOLYTICA POR COLORACAO
PESQUISA DE EOSINOFILOS NAS FEZES
PESQUISA DE FUNGOS NAS FEZES
PESQUISA DE GORDURA FECAL
PESQUISA DE ISOSPORA SP
PESQUISA DE LARVAS NAS FEZES
PESQUISA DE SCHISTOSOMA MANSONI
PESQUISA HEMACIAS NAS FEZES
PESQUISA HEMOGLOBINA HUMANA NAS FEZES
PESQUISA MICROSPORIDIUM
PESQUISA SANGUE OCULTO NAS FEZES
PH NAS FEZES
ROTAVIRUS
S. MANSONI, PESQUISA DE OVOS DE (OOGRAMA
SUBSTANCIAS REDUTORAS NAS FEZES
TAMIZACAO - PARASITOLOGICO

Exames
EMISSAO DE LAUDO JURAMENTADO RDI
ABDOMEN 2 INCIDENCIAS
ABDOMEN 3 INCIDENCIAS
ABDOMEN AGUDO 4 INCIDENCIAS
ABDOMEN SIMPLES 1 INCIDENCIA
AGULHAMENTO DE LESOES MAMARIAS POR ULTRA-SONOGRAFI
ANESTESIA EXAMES DE RESSONANCIA MAGNETICA
ANESTESIA EXAMES DE TOMOGRAFIA COMPUTADORIZADA
ANESTESIA USG
ANGIO RM VENOSA MEMB SUP DIR
ANGIO TC ARTERIAL MEMB SUP DIR
ANGIO TC ARTERIAL MEMB SUP ESQ
ANGIO TC ARTERIAL PULMONAR
ANGIO TC VENOSA MEMB INF DIR
ANGIO TC VENOSA MEMB INF ESQ
ANGIO TC VENOSA MEMB SUP DIR
ANGIO TC VENOSA MEMB SUP ESQ
ANGIORESSONANCIA ABDOMINAL
ANGIORESSONANCIA AORTA ABDOMINAL
ANGIORESSONANCIA AORTA TORACICA
ANGIORESSONANCIA DE PELVE
ANGIORESSONANCIA ILIACAS
ANGIORM CEREBRAL
ANGIORM MEMBRO INFERIOR DIREITO
ANGIORM MEMBRO INFERIOR ESQUERDO
ANGIORM MEMBRO SUPERIOR DIREITO
ANGIORM MEMBRO SUPERIOR ESQUERDO
ANGIORM PESCOCO
ANGIORM TORACICA
ANGIOTC AORTA ABDOMINAL
ANGIOTC AORTA TORACICA

Exames
ANGIOTC ARTERIAL/VENOSA ABDOME SUPERIOR
ANGIOTC ARTERIAL/VENOSA DO MEMBRO SUP. ESQUERDO
ANGIOTC ARTERIAL/VENOSA DO MEMBRO SUPERIOR DIREITO
ANGIOTC ARTERIAL/VENOSA Pelve
ANGIOTC ARTERIAL/VENOSO DO MEMBRO INF. ESQUERDO
ANGIOTC ARTERIAL/VENOSO DO MEMBRO INFERIOR DIREITO
ANGIOTC ARTERIAS CORONARIAS
ANGIOTC ATRIO ESQUERDO E VEIAS PULMONARES
ANGIOTC CRANIO ARTERIAL OU VENOSO
ANGIOTC DE ARTERIAS RENAIIS
ANGIOTC DE TORAX
ANGIOTC PESCOCO ARTERIAL OU VENOSO
ANUSCOPIA DE MAGNIFICACAO(FEM)
ANUSCOPIA DE MAGNIFICACAO- MASCULINA
ASPIRACAO PULMONAR
AVALIACAO COLO UTERINO POR US TRANSVAGINAL
BIOPSIA (COLONO OU RETO)
BIOPSIA (GASTRICA)
BIOPSIA DE ANUS
BIOPSIA DE COLO DO UTERO (ATO)
BIOPSIA DE PENIS (ATO)
BIOPSIA DE VAGINA
BIOPSIA DE VULVA (ATO)
CARDIOTOCOGRAFIA FETAL ANTEPARTO
CARDIOTOCOGRAFIA GEMELAR
CARDIOTOCOGRAFIA QUADRIGEMELAR
CARDIOTOCOGRAFIA TRIGEMELAR
CINTILOGRAFIA CEREBRAL
CINTILOGRAFIA CEREBRAL COM TRODAT
CINTILOGRAFIA COM GALIO 67
CINTILOGRAFIA DA TIREOIDE COM TECNECIO

Exames
CINTILOGRAFIA DA TIREOIDE E/OU CAPTACAO (IODO 123)
CINTILOGRAFIA DE FLUXO SANGUINEO OSSEO
CINTILOGRAFIA DE PARATIROIDE
CINTILOGRAFIA GLANDULAS SALIVARES C/OU S/ ESTIMULO
CINTILOGRAFIA MIOCARDIO ESF REP DIPI
CINTILOGRAFIA MIOCARDIO REPOUSO ESFORCO
CINTILOGRAFIA OSSEA CORPO TOTAL
CINTILOGRAFIA PULMONAR - PERFUSAO
CINTILOGRAFIA RENAL (QUALITATIVA E QUANTITATIVA)
CINTILOGRAFIA RENAL DINAMICA COM MAG3
CLIP DE TITANIO
COLANGIO-RESSONANCIA
COLANGIOGRAFIA - DRENAGEM BILIAR
COLOCACAO DE PROTESES - 30% 1 AUXILIAR
COLONOSCOPIA
COLPOSCOPIA
COLPOSCOPIA C/ CITOLOGIA EM LAMINA
COLPOSCOPIA C/ CITOLOGIA EM MEIO LIQUIDO
CONSULTA TRATAMENTO MEDICINA NUCLEAR
CORE BIOPSY ORIENTADA POR USG
CURETAGEM ENDOCERVICAL
DEFECO RM
DENSITOMETRIA OSSEA DE ANTEBRACO
DENSITOMETRIA OSSEA DE COLUNA + FEMUR
DENSITOMETRIA OSSEA DE CORPO INTEIRO
DENSITOMETRIA OSSEA DE FEMUR
DERIVADO - DOPPLER COLORIDO OBSTETRICO TRIGEMELAR
DERIVADO - DOPPLER COLOR ACRESC 20% 1 VASO
DERIVADO - CARDIOTOCOGRAFIA
DERIVADO - DILAT ESOF BALAO PNEUMATICO
DERIVADO - DOPPLER ABDOME SUPERIOR

Exames
DERIVADO - DOPPLER AORTA ABDOMINAL
DERIVADO - DOPPLER ART MEMBRO INF DIR
DERIVADO - DOPPLER ART MEMBRO INF ESQ
DERIVADO - DOPPLER ART MEMBRO SUP DIR
DERIVADO - DOPPLER ART MEMBRO SUP ESQ
DERIVADO - DOPPLER ART MESENERICA INF
DERIVADO - DOPPLER ARTERIAS ILIACAS
DERIVADO - DOPPLER ARTERIAS TEMPORAIS
DERIVADO - DOPPLER BOLSA ESCROTAL
DERIVADO - DOPPLER COL ACRESC 20 3 OU+VASOS
DERIVADO - DOPPLER COL ACRESC 20 3 OU+VASOS
DERIVADO - DOPPLER COL ACRESC 20 3 OU+VASOS
DERIVADO - DOPPLER COL ACRESC 20 3 OU+VASOS
DERIVADO - DOPPLER COL ACRESC 20% 3OU+VASOS
DERIVADO - DOPPLER COL ACRESC 20% 3OU+VASOS
DERIVADO - DOPPLER COL ACRESC 20% 3OU+VASOS
DERIVADO - DOPPLER COL ACRESC 20% 3OU+VASOS
DERIVADO - DOPPLER COL ACRESC 20% 3OU+VASOS
DERIVADO - DOPPLER COL ACRESC 20% 3OU+VASOS
DERIVADO - DOPPLER COL ACRESC 20% 3OU+VASOS
DERIVADO - DOPPLER COL ACRESC 20% 3OU+VASOS
DERIVADO - DOPPLER COL ACRESC 20% 3OU+VASOS
DERIVADO - DOPPLER COL ACRESC 20% 3OU+VASOS
DERIVADO - DOPPLER COL ACRESC 20% 3OU+VASOS
DERIVADO - DOPPLER COLOR ART MESENERICAS
DERIVADO - DOPPLER COLOR VEIAS ILIACAS
DERIVADO - DOPPLER COLORIDO ACRESC 20% 2 VASOS
DERIVADO - DOPPLER COLORIDO ACRESC 20% 2 VASOS
DERIVADO - DOPPLER COLORIDO ACRESC 20% 2 VASOS
DERIVADO - DOPPLER COLORIDO ACRESC 20% 2 VASOS
DERIVADO - DOPPLER COLORIDO ACRESCIMO 100%
DERIVADO - DOPPLER COLORIDO ACRESCIMO 100%

Exames
DERIVADO - DOPPLER COLORIDO ACRESCIMO 100%
DERIVADO - DOPPLER COLORIDO ACRESCIMO 100%
DERIVADO - DOPPLER COLORIDO ACRESCIMO 100%
DERIVADO - DOPPLER COLORIDO ACRESCIMO 100%
DERIVADO - DOPPLER COLORIDO ACRESCIMO 100%
DERIVADO - DOPPLER COLORIDO ACRESCIMO 100%
DERIVADO - DOPPLER COLORIDO ACRESCIMO 100%
DERIVADO - DOPPLER COLORIDO ACRESCIMO 100%
DERIVADO - DOPPLER COLORIDO ACRESCIMO 100%
DERIVADO - DOPPLER COLORIDO ACRESCIMO 100%
DERIVADO - DOPPLER COLORIDO ACRESCIMO 100%
DERIVADO - DOPPLER COLORIDO ACRESCIMO 100%
DERIVADO - DOPPLER COLORIDO ARTICULACAO
DERIVADO - DOPPLER COLORIDO MORFOLOGICO
DERIVADO - DOPPLER COLORIDO MORFOLOGICO TRIGEMELAR
DERIVADO - DOPPLER COLORIDO OBSTETRICO
DERIVADO - DOPPLER COLORIDO OBSTETRICO GEMELAR
DERIVADO - DOPPLER ESTUDO 1 VASO
DERIVADO - DOPPLER ESTUDO 1 VASO
DERIVADO - DOPPLER ESTUDO 1 VASO
DERIVADO - DOPPLER ESTUDO 1 VASO
DERIVADO - DOPPLER ESTUDO 2 VASOS
DERIVADO - DOPPLER ESTUDO 2 VASOS
DERIVADO - DOPPLER ESTUDO 3 VASOS
DERIVADO - DOPPLER ESTUDO 3 VASOS
DERIVADO - DOPPLER FIGADO VIAS BILIARES
DERIVADO - DOPPLER FISTULA ART/VEN DIR
DERIVADO - DOPPLER FISTULA ART/VEN DIR
DERIVADO - DOPPLER FISTULA ART/VEN ESQ
DERIVADO - DOPPLER FISTULA ART/VEN ESQ
DERIVADO - DOPPLER GLAND SUBMANDIBULARES
DERIVADO - DOPPLER MAMAS

Exames
DERIVADO - DOPPLER OBSTETRICO
DERIVADO - DOPPLER OBSTETRICO
DERIVADO - DOPPLER OBSTETRICO
DERIVADO - DOPPLER OBSTETRICO
DERIVADO - DOPPLER ORGAO E ESTRUT ISOLAD
DERIVADO - DOPPLER PELVICO TRANSVAGINAL
DERIVADO - DOPPLER PROSTATA TRANSRETAL
DERIVADO - DOPPLER RENAL
DERIVADO - DOPPLER RENAL
DERIVADO - DOPPLER TIREOIDE
DERIVADO - DOPPLER VASOS CERVICAIS ART
DERIVADO - DOPPLER VASOS CERVICAIS VEN
DERIVADO - DOPPLER VEIA CAVA INFERIOR
DERIVADO - DOPPLER VEN MEMBRO INF DIR
DERIVADO - DOPPLER VEN MEMBRO INFE ESQ
DERIVADO - DOPPLER VEN MEMBRO SUP DIR
DERIVADO - DOPPLER VEN MEMBRO SUP ESQ
DERIVADO - KIT MATERIAL
DERIVADO - RETIRADA BALAO INTRAGASTR END
DERIVADO - RM ESTUDO DINAMICO
DERIVADO - RM MAMA DIREITA
DERIVADO - RM MAMA ESQUERDA
DERIVADO - RX PIELOGRAFIA DESCENDENTE
DERIVADO - TC ABDOME SUPERIOR
DERIVADO - TC ANTEBRACO UNILATERAL
DERIVADO - TC BRACO UNILATERAL
DERIVADO - TC COXA UNILATERAL
DERIVADO - TC DINAMICA
DERIVADO - TC PELVE
DERIVADO - TC PERNA UNILATERAL
DERIVADO - TC TORAX

Exames
DERIVADO - URO-RESSONANCIA
DERIVADO - USG PERFIL BIOFISICO FETAL
DERIVADO- DOPPLER PELVICO TRANSABDOMINAL
DERIVADO- RM CORACAO PERFUSAO + ESTRESSE
DERIVADO-CINT MIOC PERF-ESFORCO FISICO
DERIVADO-CINT MIOCARDIO ESF REP DIPI
DERIVADO-CINT MIOCARDIO PERFUSAO/REPOUSO
DERIVADO-DOPPLER OBSTETRICO MORFOLOGICO
DERIVADO-DOPPLER OBSTETRICO MORFOLOGICO
DERIVADO-DOPPLER OBSTETRICO MORFOLOGICO
DERIVADO-DOPPLER OBSTETRICO MORFOLOGICO
DERIVADO-RM CORACAO MORFOLOGICO FUNCIONA
DERIVADO-RM CORACAO PERFUSAO+VIABILIDADE
DESCOMPRESSAO COLONICA - 30% 1 AUXILIAR
DILATACAO ESOFAGO C/ BALAO - 30% 1 AUXILIAR
DILATACAO ESOFAGO C/ VELAS - 30% 1 AUXILIAR
DIVERTICULOTOMIA 30% AUXILIAR
DOPPLER COL.DE ORGAOS E ESTRUTURAS SUPERFICIAIS
DOPPLER COL.DE VASOS CERVICAIS ARTERIAIS BILATERAL
DOPPLER COL.DE VASOS CERVICAIS VENOSOS BILATERAL
DOPPLER COLORIDO ABDOME SUPERIOR
DOPPLER COLORIDO ACRESCIMO 100 DERIVADO
DOPPLER COLORIDO ACRESCIMO 100 DERIVADO
DOPPLER COLORIDO ACRESCIMO 100 DERIVADO
DOPPLER COLORIDO ACRESCIMO 100 DERIVADO
DOPPLER COLORIDO ACRESCIMO 100% DERIVADO
DOPPLER COLORIDO ACRESCIMO 100% DERIVADO
DOPPLER COLORIDO ACRESCIMO 100% DERIVADO
DOPPLER COLORIDO ACRESCIMO 100% DERIVADO
DOPPLER COLORIDO ACRESCIMO 100% DERIVADO
DOPPLER COLORIDO ACRESCIMO 100% DERIVADO

Exames
DOPPLER COLORIDO ACRESCIMO 100% DERIVADO
DOPPLER COLORIDO ACRESCIMO 20% DERIVADO
DOPPLER COLORIDO ARTERIAL DO MEMBRO INF. ESQUERDO
DOPPLER COLORIDO ARTERIAL DO MEMBRO SUP.DIREITO
DOPPLER COLORIDO ARTERIAL DO MEMBRO SUP.ESQUERDO
DOPPLER COLORIDO ARTERIAL MEMBRO INFERIOR DIREITO
DOPPLER COLORIDO ARTICULACAO
DOPPLER COLORIDO BOLSA ESCROTAL
DOPPLER COLORIDO DA AORTA ABDOMINAL
DOPPLER COLORIDO DA PROSTATA TRANSRETAL
DOPPLER COLORIDO DA TIREOIDE
DOPPLER COLORIDO DA VEIA CAVA INFERIOR
DOPPLER COLORIDO DAS ARTERIAS MESENERICAS
DOPPLER COLORIDO DE AORTA E ILIACAS
DOPPLER COLORIDO DE ARTERIAS TEMPORAIS
DOPPLER COLORIDO DE GLANDULAS SALIVARES
DOPPLER COLORIDO DE MAMAS
DOPPLER COLORIDO MORFOLOGICO
DOPPLER COLORIDO MORFOLOGICO (PRIMEIRO FETO)
DOPPLER COLORIDO MORFOLOGICO DERIVADO
DOPPLER COLORIDO MORFOLOGICO GEMELAR
DOPPLER COLORIDO MORFOLOGICO TRIGEMELAR
DOPPLER COLORIDO OBSTETRICO
DOPPLER COLORIDO OBSTETRICO GEMELAR
DOPPLER COLORIDO OBSTETRICO TRIGEMELAR
DOPPLER COLORIDO PELVICO TRANSABDOMINAL
DOPPLER COLORIDO PELVICO TRANSVAGINAL
DOPPLER COLORIDO RENAL
DOPPLER COLORIDO VEIAS ILIACAS
DOPPLER COLORIDO VENOSO D MEMBRO INFERIOR ESQUERDO
DOPPLER COLORIDO VENOSO D MEMBRO SUPERIOR DIREITO

Exames
DOPPLER COLORIDO VENOSO D MEMBRO SUPERIOR ESQUERDO
DOPPLER COLORIDO VENOSO DO MEMBRO INFERIOR DIREITO
DOPPLER DE FISTULA ARTERIAL DIREITA
DOPPLER DE FISTULA ARTERIAL ESQUERDA
DOPPLER DE FISTULA VENOSA DIREITA
DOPPLER DE FISTULA VENOSA ESQUERDA
DOPPLER RIM TRANSPLANTADO
ECOCARDIOGRAFIA DE FLUXO COLORIDO
ECOCARDIOGRAFIA DE FLUXO COLORIDO (CRIANCA)
ECODOPPLER DE ESFORCO OU STRESS (DIPIRIDAMOL)
ECODOPPLER DE ESFORCO OU STRESS (DOBUTAMINA)
ECODOPPLER TRANSESOFAGICO
ECODOPPLERCARDIOGRAMA FETAL C/ MAP.FLUXO EM CORES
ELETROCARDIOGRAMA
EMISSAO DE LAUDO ESTRANGEIRO RDI
ENDOSCOPIA DIGESTIVA ALTA
ENTERO-RESSONANCIA
ENTERO-TOMOGRFIA
ESCLEROSE - 30% 1 AUXILIAR
ESTENOTOMIA - 30% 1 AUXILIAR
ESTUDO RENAL DINAMICO COM OU SEM DIURETICO
ESVAZIAMENTO GASTRICO
EXERESE DE POLIPO UTERINO
GASTROSTOMIA 20% 1 AUXILIAR
HEMOSTASIA 30% 1 AUXILIAR
HEMOSTASIA COLON - 30% 1 AUXILIAR
HOLTER ELETROCARDIOGRAFIA DINAMICA
INCIDENCIA ADICIONAL (1 FILME 35X43)
INCIDENCIA ADICIONAL (1 FILME 18X24)
INCIDENCIA ADICIONAL (1 FILME 24X30)
INCIDENCIA ADICIONAL (2 FILMES 35X43)

Exames
INCIDENCIAS ADICIONAIS (2 FILMES 18X24)
INCIDENCIAS ADICIONAIS (2 FILMES 24X30)
INTRODUCAO END.PROTESE ESOF.30% 1 AUXILIAR
JEJUNOSTOMIA - 30% 1 AUXILIAR
JOELHO ESQUERDO - 2 INCIDENCIAS
KIT CONTRASTE TC + RETAL
LARINGOSCOPIA DIRETA
LIGADURA ELASTICA 30% 1 AUXILIAR
LINFOCINTILOGRAFIA
MAMOGRAFIA CONVENCIONAL
MAMOGRAFIA DIGITAL
MAMOTOMIA POR MAMOGRAFIA
MAMOTOMIA POR ULTRASSOM
MONITORIZACAO AMBULATORIAL DE PRESSAO ARTERIAL
PACOTE SEMPRE PROTEGIDA
PAPILOTOMIA - 30% 1 AUXILIAR
PASSAGEM DE SONDA - 30% 1 AUXILIAR
PENISCOPIA
PERFIL BIOFISICO FETAL
PERFIL BIOFISICO FETAL GEMELAR
PERFIL BIOFISICO FETAL TRIGEMELAR
PERFUSAO CEREBRAL
PESQUISA DE CORPO INTEIRO COM IODO 123/131
PESQUISA DE HELICOBACTER PYLORI
PET CT NEUROLOGICO
POLIPECTOMIA (ESOFAGO, ESTOMAGO E DUODENO)
POLIPECTOMIA DE COLON
PREVENCAO JOVEM MULHER
PUNCAO ASPIRATIVA DE GANGLIO CERVICAL
PUNCAO ASPIRATIVA DE LINFONODO AXILAR
PUNCAO ASPIRATIVA DE LINFONODO INGUINAL

Exames
PUNCAO ASPIRATIVA DE PAROTIDAS
PUNCAO DE MAMA DIRIGIDA POR USG
PUNCAO DE TIREOIDE DIRIGIDA POR USG
RAIO X PATELA DIREITA
RAIO X PATELA ESQUERDA
RECONVOCAAO - MAMOGRAFIA
REFLUXO GASTRO ESOFAGICO
RESSONANCIA DE BOLSA ESCROTAL
RETIRADA CORPO ESTRANHO - 30% 1 AUXILIAR
RETIRADA DE CORPO ESTRANHO - 30% 1 AUXILIAR
RETORNO TRATAMENTO MEDICINA NUCLEAR
RETOSSIGMOIDOSCOPIA FLEXIVEL
RM ABDOME AVALIACAO FERRO HEPATICO
RM ABDOME COM CONTRASTE HEPATO ESPECIFICO
RM ABDOME SUPERIOR
RM ABDOME TOTAL
RM ANTEBRACO DIREITO
RM ANTEBRACO ESQUERDO
RM ARCOS COSTAIS
RM ARTICULACAO SACRO-ILIACAS
RM ARTICULACAO TEMPORO MANDIBULAR
RM ASSOALHO PELVICO
RM BACIA
RM BRACO DIREITO
RM BRACO ESQUERDO
RM CAVIDADE NASAL
RM CEREBRAL COM ESPECTROSCOPIA
RM COLUNA CERVICAL
RM COLUNA CERVICAL OPERADA
RM COLUNA COCCIGEA
RM COLUNA LOMBO-SACRA

Exames
RM COLUNA OPERADA
RM COLUNA TORACICA
RM CORACAO
RM CORACAO AVALIACAO FERRO
RM CORACAO COM PERFUSAO E ESTRESSE
RM CORACAO PERFUSAO + VIABILIDADE MIOCARDICA
RM COTOVELO DIREITO
RM COTOVELO ESQUERDO
RM COXA DIREITA
RM COXA ESQUERDA
RM COXO-FEMORAL DIREITA
RM COXO-FEMORAL ESQUERDA
RM CRANIO
RM CRANIO C/ FLUXO LIQUORICO
RM CRANIO COM DIFUSAO
RM CRANIO COM PERFUSAO
RM CRANIO COM VOLUMETRIA
RM CRANIO ESCLEROSE MULTIPLA
RM DE CORPO INTEIRO
RM DE PAREDE ABDOMINAL P/ AVALIACAO PRE-CIRURGICA
RM DEDOS MAO DIREITA
RM DEDOS MAO ESQUERDA
RM DEDOS PE DIREITO
RM DEDOS PE ESQUERDO
RM ESCAPULA DIREITA
RM ESCAPULA ESQUERDA
RM ESTERNO
RM HIPOFISE
RM JOELHO DIREITO
RM JOELHO ESQUERDO
RM MAMAS

Exames
RM MAO DIREITA
RM MAO ESQUERDA
RM MASTOIDES
RM OMBRO DIREITO
RM OMBRO ESQUERDO
RM ORBITA
RM PE DIREITO
RM PE ESQUERDO
RM PELVE MASCULINA
RM PELVIS
RM PERNA DIREITA
RM PERNA ESQUERDA
RM PESCOCO
RM PLEXO BRAQUIAL DIREITO
RM PLEXO BRAQUIAL ESQUERDO
RM PROSTATA
RM PUNHO DIREITO
RM PUNHO ESQUERDO
RM TORAX
RM TORNOZELO DIREITO
RM TORNOZELO ESQUERDO
RX ADENOIDES OU CAVUM 2 INCIDENCIAS
RX ADENOIDES OU CAVUM 1 INCIDENCIA
RX ANTEBRACO DIREITO 2 INCIDENCIAS
RX ANTEBRACO ESQUERDO 2 INCIDENCIAS
RX ARCADA ZIGOMATICA MALAR 3 INCIDENCIAS
RX ARTICULACAO ACROMIO CLAVICULAR DIREITA 2 INCIDE
RX ARTICULACAO ACROMIO CLAVICULAR ESQUERDA 2 INCID
RX ARTICULACAO COXO-FEMURAL DIREITA 2 INCIDENCIAS
RX ARTICULACAO COXO-FEMURAL ESQUERDA 2 INCIDENCIAS
RX ARTICULACAO ESTERNO CLAVICULAR DIREITA 3 INCIDE

Exames
RX ARTICULACAO ESTERNO CLAVICULAR ESQUERDA 3 INCID
RX ARTICULACAO TEMPORO-MANDIBULAR 4 INCIDENCIAS
RX ARTICULACAO TIBIOTARSTICA TORNOZELO DIR 2 INCID
RX ARTICULACAO TIBIOTARSTICA TORNOZELO ESQ 2 INCID
RX ARTICULACOES SACRO ILIACAS 3 INCIDENCIAS
RX BACIA 1 INCIDENCIA
RX BACIA 3 INCIDENCIAS
RX BACIA 4 INCIDENCIAS
RX BRACO DIREITO 2 INCIDENCIAS
RX BRACO ESQUERDO 2 INCIDENCIAS
RX CALCANEO DIREITO 2 INCIDENCIAS
RX CALCANEO ESQUERDO 2 INCIDENCIAS
RX CLAVICULA DIREITA 2 INCIDENCIAS
RX CLAVICULA ESQUERDA 2 INCIDENCIAS
RX COLUNA CERVICAL 3 INCIDENCIAS
RX COLUNA CERVICAL 4 INCIDENCIAS
RX COLUNA CERVICAL FUNCIONAL/DINAMICA 7 INCIDENCIA
RX COLUNA DORSAL 2 INCIDENCIAS
RX COLUNA LOMBAR 3 INCIDENCIAS
RX COLUNA LOMBO-SACRA FUNCIONAL OU DINAMICA 7 INCI
RX COLUNA LOMBO-SACRA OBLIQUAS 5 INCIDENCIAS
RX COLUNA SACRO COCCIX 4 INCIDENCIAS
RX COLUNA TOTAL ESCOLIOSE PANORAMICA 2 INCIDENCIAS
RX COSTELA DIREITA 2 INCIDENCIAS
RX COSTELA ESQUERDA 2 INCIDENCIAS
RX COTOVELO DIREITO 2 INCIDENCIAS
RX COTOVELO ESQUERDO 2 INCIDENCIAS
RX COXA DIREITA 2 INCIDENCIAS
RX COXA ESQUERDA 2 INCIDENCIAS
RX CRANIO 2 INCIDENCIAS
RX CRANIO 3 INCIDENCIAS

Exames
RX CRANIO 4 INCIDENCIAS
RX ESCANOGRAMA
RX ESCAPULO UMERAL DIREITO 2 INCIDENCIAS
RX ESCAPULO UMERAL ESQUERDO 2 INCIDENCIAS
RX ESQUELETO
RX ESTERNO 3 INCIDENCIAS
RX HIPOFARINGE 4 INCIDENCIAS
RX JOELHO DIREITO - 2 INCIDENCIAS
RX JOELHO DIREITO 3 INCIDENCIAS
RX JOELHO ESQUERDO 3 INCIDENCIAS
RX LARINGE 3 INCIDENCIAS
RX MAO DIREITA 2 INCIDENCIAS
RX MAO ESQUERDA 2 INCIDENCIAS
RX MAOS E PUNHOS IDADE OSSEA 3 INCIDENCIAS
RX MASTOIDES OU ROCHEDOS BILATERAL 8 INCIDENCIAS
RX MAXILAR INFERIOR 3 INCIDENCIAS
RX OMOPLATA DIREITO ESCAPULA 3 INCIDENCIAS
RX OMOPLATA ESQUERDO (ESCAPULA) 3 INCIDENCIAS
RX ORBITAS (PA/LATERAL/OBLIQUAS HIRTZ)
RX OSSOS DA FACE 4 INCIDENCIAS
RX PE OU PODODACTILOS DIREITOS 02 INCIDENCIAS
RX PE OU PODODACTILOS ESQUERDO 02 INCIDENCIAS
RX PERNA DIREITA 2 INCIDENCIAS
RX PERNA ESQUERDA
RX PUNHO DIREITO 4 INCIDENCIAS
RX PUNHO ESQUERDO 4 INCIDENCIAS
RX RADIOSCOPIA
RX SEIOS DA FACE 3 INCIDENCIAS
RX SEIOS DA FACE 4 INCIDENCIAS
RX SELA TURCA 3 INCIDENCIAS
RX TORAX 1 INCIDENCIA

Exames
RX TORAX 2 INCIDENCIAS
RX TORAX 3 INCIDENCIAS
RX TORAX 4 INCIDENCIAS
RX TORAX APICO LORDOTICA
SUB EXAME TC CRANIO
SUB EXAME TC PESCOCO
TAMPONAMENTO - 30% 1 AUXILIAR
TAXA 2A VIA DE EXAME DE CARDIOLOGIA
TAXA 2A VIA DE EXAME DE CARDIOLOGIA
TAXA 2A VIA DE EXAME DENSITOMETRIA OSSEA
TAXA 2A VIA DE EXAME DENSITOMETRIA OSSEA
TAXA 2A VIA DE EXAME MAMO E RX
TAXA 2A VIA DE EXAME MAMO E RX
TAXA 2A VIA DE EXAME MEDICINA NUCLEAR
TAXA 2A VIA DE EXAME MEDICINA NUCLEAR
TAXA 2A VIA DE EXAME TC/RM
TAXA 2A VIA DE EXAME TC/RM
TAXA 2A VIA DE EXAME USG
TC ABDOME SUPERIOR
TC ANTEBRACO DIREITO
TC ANTEBRACO ESQUERDO
TC ATM
TC BACIA
TC BRACO DIREITO
TC BRACO ESQUERDO
TC COLUNA CERVICAL
TC COLUNA LOMBAR
TC COLUNA TORACICA
TC CORACAO P/AVALIACAO ESCORE DE CALCIO
TC COTOVELO DIREITO
TC COTOVELO ESQUERDO

Exames
TC DE CORPO INTEIRO
TC DE CRANIO
TC DE PAREDE ABDOMINAL P/ AVALIACAO PRE-CIRURGICA
TC ESTERNO-CLAVICULAR
TC ESTUDO FUNCIONAL COM PERFUSAO PULMONAR
TC ESTUDO VOLUMETRICO DO TORAX
TC FACE
TC JOELHO DIREITO
TC JOELHO ESQUERDO
TC MAO DIREITA
TC MAO ESQUERDA
TC MASTOIDES
TC OMBRO DIREITO
TC OMBRO ESQUERDO
TC ORBITAS
TC PE DIREITO
TC PE ESQUERDO
TC PELVE
TC PESCOCO
TC PUNHO DIREITO
TC PUNHO ESQUERDO
TC SACROILIACAS
TC SEGMENTO ADICIONAL
TC SEIOS DA FACE
TC SELA TURCICA
TC TORAX
TC TORNOZELO DIREITO
TC TORNOZELO ESQUERDO
TC VIAS URINARIAS
TESTE ERGOMETRICO C/ ESTEIRA
TOMOGRAFIA ABDOMEN TOTAL

Exames
TOMOGRAFIA ARTICULACAO COXO FEMURAL DIREITA
TOMOGRAFIA ARTICULACAO COXO FEMURAL ESQUERDA
TOMOGRAFIA COXA DIREITA
TOMOGRAFIA COXA ESQUERDA
TOMOGRAFIA DE ARCOS COSTAIS
TOMOGRAFIA ESCAPULA DIREITA
TOMOGRAFIA ESCAPULA ESQUERDA
TOMOGRAFIA JOELHO DIREITO COM FLEXAO
TOMOGRAFIA JOELHO ESQUERDO COM FLEXAO
TOMOGRAFIA MANDIBULA 1 A 3 DENTES
TOMOGRAFIA MANDIBULA 4 A 6 DENTES
TOMOGRAFIA MANDIBULA 7 A 10 DENTES
TOMOGRAFIA MANDIBULA ARCO TOTAL
TOMOGRAFIA MAXILA 1 A 3 DENTES
TOMOGRAFIA MAXILA 4 A 6 DENTES
TOMOGRAFIA MAXILA 7 A 10 DENTES
TOMOGRAFIA MAXILA ARCO TOTAL
TOMOGRAFIA PERNA DIREITA
TOMOGRAFIA PERNA ESQUERDA
TOMOSSINTESE
TRATAMENTO DO CA DE PROSTATA METASTATICO
TRATAMENTO DO CANCER DE TIREOIDE
TRATAMENTO HIPERTIREOIDISMO (PLUMMER)
TRATAMENTO HIPERTIROIDISMO (GRAVES)
ULTRASSOM REGIAO INGUINAL DIREITO
ULTRASSOM REGIAO INGUINAL ESQUERDO
ULTRASSONOGRAFIA PARA DIRIGIR PUNCAO
URORESSONANCIA
USG ABDOMEN SUPERIOR
USG ANTEBRACO DIREITO
USG ANTEBRACO ESQUERDO

Exames
USG AXILA DIREITA
USG AXILA ESQUERDA
USG BOLSA ESCROTAL OU TESTICULOS
USG BRACO DIREITO
USG BRACO ESQUERDO
USG COM PROVA DE BOYDEN
USG COTOVELO DIREITO
USG COTOVELO ESQUERDO
USG COXA DIREITA
USG COXA ESQUERDA
USG CRANIO
USG DA REGIAO PERINEAL
USG DA TIREOIDE
USG DE ABDOMEN TOTAL
USG DE MUSCULO
USG DE PARTES MOLES DA REGIAO SACRA
USG DE RETROPERITONIO
USG DE TORAX
USG FONTANELA
USG GASTROESOFAGICO PARA REFLUXO
USG GLANDULAS SALIVARES (PAROTIDAS/SUBMADIBULARES)
USG GLOBO OCULAR (2 OLHOS)
USG HIPOCONDRIO DIREITO
USG JOELHO DIREITO
USG JOELHO ESQUERDO
USG MAMAS
USG MAO DIREITA
USG MAO ESQUERDA
USG MORFOLOGICO 1 TRIMESTRE
USG MORFOLOGICO GEMELAR
USG MORFOLOGICO TRIGEMELAR

Exames
USG OBST COM TRANSLUCENCIA NUCAL
USG OBSTETRICA C/ 3D GEMELAR
USG OBSTETRICA C/ 3D TRIGEMELAR
USG OBSTETRICA C/ TRANSLUCENCIA NUCAL GEMELAR
USG OBSTETRICA C/ TRANSLUCENCIA NUCAL TRIGEMELAR
USG OBSTETRICA COM 3D
USG OBSTETRICA GEMELAR
USG OBSTETRICA TRIGEMELAR
USG OBSTETRICO
USG OMBRO DIREITO
USG OMBRO ESQUERDO
USG ORGAOS ESTRUTURAIIS SUPERFICIAIS
USG PAREDE ABDOMINAL
USG PE DIREITO
USG PE ESQUERDO
USG PELVE TRANSVAGINAL
USG PELVICO (GINECOLOGICO)
USG PENIS
USG PERNA DIREITA
USG PERNA ESQUERDA
USG PROSTATA TRANSRETAL
USG PROSTATA-VIA ABDOMINAL
USG PUNHO DIREITO
USG PUNHO ESQUERDO
USG QUADRIL DIREITO
USG QUADRIL DIREITO INFANTIL
USG QUADRIL ESQUERDO
USG QUADRIL ESQUERDO INFANTIL
USG RENAL
USG RINS - VIAS URINARIAS E BEXIGA (SEXO FEMININO)
USG RINS,VIAS URINARIAS E BEXIGA (SEXO MASCULINO)

Exames
USG SINFESE PUBICA
USG TORNOZELO DIREITO
USG TORNOZELO ESQUERDO
USG TRANSVAGINAL - CADA FETO
USG TRANSVAGINAL GEMELAR
USG TRANSVAGINAL PARA CONTROLE DE OVULACAO
USG TRANSVAGINAL PARA ENDOMETRIOSE
USG TRANSVAGINAL TRIGEMELAR
VENTRICULOCINTILOGRAFIA
VULVOSCOPIA
CONTAGEM DE CORPOS LAMELARES - LIQUIDO AMNITICO
Cariotipo com Banda G - Amniocentese
DET QUALITATIVA PARA ENTEROVIRUS LIQUIDO AMNIOTICO
DET QUALITATIVA PARA HERPES 1 E 2 LIQUIDO AMNITICO
DETECO QUALITATIVA PARA CITOMEGALOVIRUS LIQUIDO AMNITICO
FISH - Painel Fetal 1 - Amniocentese
FISH - Painel Triagem Fetal Completo - Amniocentese
FISH - Sindrome de Down - Amniocentese [21q22.13]
FISH - Sindrome de Patau - Amniocentese [13q14.2]
FISH -Sindrome de Edwards- Amniocentese [18p11.1-q11.1]
FISH-Par Sexual-Amniocentese[Xp11.1-q11.1/Yp11.1-q11.1]
FISH-Par Sexual-Amniocentese[Xp11.1-q11.1/Yp11.1-q11.1]
ADENOSINA DEAMINASE NO LIQUOR
AGLUTINACAO EM LATEX PARA CRYPTOCOCCUS
ANTI-AQUAPORINA 4 LIQUOR
ANTIBIOGRAMA AUTOMATIZADO LIQUOR
ANTICORPOS ANTI-HTLV (I + II) NO LIQUOR
BACTERIOSCOPICO (LIQUOR)
CISTECERCOSE NO LIQUOR (ELISA)
CITOLOGICO (LIQUOR)
CITOMEGALOVIRUS IGG/IGM NO LIQUOR

Exames
CITOMEGALOVIRUS NO LIQUOR/SORO
CLORETOS (LIQUOR)
CLORO NO LIQUOR
CONTAGEM GLOBAL DE CELULAS
CULTURA DE LIQUOR
CULTURA PARA BK (LIQUOR)
CULTURA PARA FUNGOS (LIQUOR)
DADOS GERAIS
DHL NO LIQUOR
DOSAGEM DE PROTEINAS NO LIQUOR DERIVADO
ESQUISTOSSOMOSE (LIQUOR)
GLICOSE (LIQUOR)
GLICOSE NO LIQUOR DERIVADO
HERPES LIQUOR/SORO
HERPES SIMPLEX I/II (IGG) NO LIQUOR
HTLV I NO LIQUOR/SORO
IGG NO LIQUOR DERIVADO
IGG NO LIQUOR/SORO
LACTATO (LCR)
LCR BIOQUIMICA
LCR CITOLOGICO
LCR ELETROFORESE
LCR SOROLOGIA
LIQUOR (HOSPITAL)
LIQUOR - BANDAS OLIGOCLONAIIS DERIVADO
LIQUOR COMPLETO
N. MENINGITIDIS A
N. MENINGITIDIS B
N. MENINGITIDIS C
PCR PARA CAXUMBA QUALITATIVO
PERMEABILIDADE DO CANAL

Exames
PERMEABILIDADE DO CANAL (LIQUOR)
PESQUISA DE BAAR (LIQUOR)
PESQUISA DE CRYPTOCOCCUS POR TINTA DA CHINA
PROTEINA BETA AMILOIDE
PROTEINAS TOTAIS (LIQUOR) DERIVADO
PUNCAO / MANOMETRIA (LIQUOR)
REACAO DE PANDY
ROTINA DO LIQUOR
SIFILIS - FTA ABS (LIQUOR)
SORO - BANDAS OLIGOCLONAIS DERIVADO
TOXOPLASMOSE NO LIQUOR
TOXOPLASMOSE NO LIQUOR/SORO
UREIA (LIQUOR) - DERIVADO
UREIA EM LIQUIDO AMNIOTICO
VARICELA NO LIQUOR (IGG E IGM)
VDRL
VDRL (LCR) DERIVADO
(FISH) PAINEL PRe-NATAL
ACANTHAMOEBA CULTURA VILA LOBOS
ACANTHAMOEBA PESQUISA VILA LOBOS
ACIDO CITRICO NO ESPERMA
ADENOSINA DEAMINASE - FLUIDOS CORPOREOS
ADENOVIRUS PCR QUANTITATIVO
ALBUMINA (LIQUIDOS CAVITARIOS)
AMILASE (LIQUIDOS ORGANICOS).
AMP-CICLICO URINARIO
ANALISE DA MUTACAO 14C-T NO GENE IFITM5
ANALISE DA MUTACAO DELTAF508 NO GENE CFTR
ANALISE DE INSTABILIDADE MICROSSATELITES - TUMOR
ANALISE DE MUTACAO DOS EXONS 11 E 15 NO GENE BRAF
ANALISE DE MUTACAO NOS EXONS 2,3 E 4 DO GENE TTR

Exames
ANALISE DE MUTACAO R337H NO GENE TP53
ANALISE DE QUIMERISMO POS TRANSPLANTE
ANALISE DOS CODONS 12 13 E 61 NO GENE KRAS – TUMOR
ANALISE MOLECULAR DO GENE BLA KPC
ANALISE QUALITATIVA T(12
ANALISE QUANTITATIVO DE CBFβ/MYH11
ANATOMO PATOLOGICO
ANATOMO PATOLOGICO (PECA)
ANATOMO PATOLOGICO AP03 PAINEL
ANTIBIOGRAMA
ANTIBIOGRAMA MATERIAIS DIVERSOS
ANTIBIOGRAMA PARA MYCOBACTERIUM
ANTICORPOS ANTI NEURONAIIS
ANTIGENOS STREPTOCOCCUS PNEUMONIAE
Amplificacao gene HER2 por FISH - tumor
Analise do Padrao de Metilacao do Gene MGMT – Tumor
BABYGENE
BACTERIOSCOPICO
BANDAS OLIGOCLONAIIS (LIQUOR)
BCR-ABL QUANTITATIVO P190
BCR-ABL TIPO P190,QUANT.POR TEMPO REAL POR PCR,SG/MO
BCR-ABL TIPO P210+P190, PESQ.POR TEMPO REAL POR PCR
BCR-ABL TIPO P210,QUANT.POR TEMPO REAL POR PCR,SG/MO
BILIRRUBINA TOTAL CAPILAR
BILIRRUBINAS EM LIQUIDO AMNIOTICO
BILIRRUBINAS TOTAIS EM LIQUIDOS ORGANICOS
BIOPSIA DE CONGELACAO COM DESLOCAMENTO
BIOPSIA DE CONGELACAO MARGEM CIRURGICA
BIOQUIMICA NO LIQUIDO SINOVIAL
BORDETELLA (PERTUSSIS E PARAPERTUSSIS)DNA
C-KIT MUTACAO NOS EXONS 17 (INCLUI D816)

Exames
C-KIT MUTACAO NOS EXONS 8 (INCLUI D419)
CALCIO EM LIQUIDO AMNIOTICO
CALCIO EM LIQUIDO AMNIOTICO
CALCITONINA EM ASPIRADO CERVICAL
CALCULO BILIAR
CALCULO URINARIO
CAPTURA HIBRIDA P/HPV - THINPREP
CARACTERES GERAIS (LIQUIDO CAVITARIO)
CARIOTIPO MATERIAL DE ABORTO
CARIOTIPO P/ DOENCAS HEMATOLOGICAS - MONITORAMENTO
CARIOTIPO PARA DOENCAS HEMATOLOGICAS - DIAGNOSTICO
CARIOTIPO DE LIQUIDO AMNIOTICO
CARIOTIPO DE LIQUIDO AMNIOTICO
CARIOTIPO DE VILO CORIAL
CARIOTIPO PRODUTOS DE CONCEPCAO (RESTOS OVULARES)
CBFB-MYH11 INVERSAO DO 16, PCR QUALITATIVO
CCND1(11Q 13) (BREAK APART)
CD 19 / CD20
CD 34
CD 56
CELL-BLOCK
CELULAS NUCLEADAS
CGH/SNP ARRAY PRE-NATAL
CHECK UP ESSENCIAL - CUPE
CHECKUP DA MELHOR IDADE
CHECKUP INFANTIL
CHECKUP LABORATORIAL BASICO
CHLAMYDIA
CHLAMYDIA PNEUMONIAE POR PCR
CHLAMYDIA TRACHOMATIS - PCR
CHLAMYDIA TRACHOMATIS - THINPREP

Exames
CITOGRAMA NASAL
CITOLOGIA CERVICOVAGINAL EM MEIO LIQUIDO
CITOLOGIA DIFERENCIAL DE LIQUIDO BRONQUICO
CITOLOGIA DIFERENCIAL DE LIQUIDOS ORGANICOS
CITOLOGIA GLOBAL E DIFERENCIAL
CITOLOGIA HORMONAL ISOLADA
CITOLOGIA HORMONAL ISOLADA LAMINA
CITOLOGIA NO LIQUIDO SINOVIAL
CITOLOGIA ONCOTICA ANAL
CITOLOGIA VILA LOBOS
CITOLOGICO DE ESCARRO 3 AMOSTRAS
CITOMEGALOVIRUS QUALITATIVO POR PCR
CITOPATOLOGICO ONCOTICO DE LIQUIDOS
CITOQUIMICA PARA PAS
CITOQUIMICA PARA PEROXIDASE
CITOQUIMICA PARA SUDAN BLACK
CLEARANCE DE CREATININA DE 12 HORAS
CLEARANCE DE CREATININA DE 4 HORAS
CLEARANCE DE CREATININA 4H
CLONALIDADE P/ CEL B (IGH), DETECCAO POR PCR, DV
CLONALIDADE P/ CEL T GAMA, DETECCAO POR PCR, DV
COAGULOGRAMA-PT
COLESTEROL EM LIQUIDOS ORGANICOS
COLPOCITOLOGIA HORMONAL SERIADA
COLPOCITOLOGIA ONCOTICA
CONTAGEM DE CELULAS CD34+
CONTAGEM DIFERENCIAL DE LEUCOCITOS DERIVADO
CONTAGEM GLOBAL (LIQUIDO CAVITARIO) DERIVADO
COVID-19 (SARS-COV-2) RT-PCR - TESTE REMOTO
CREATININA EM LIQUIDO AMNIOTICO
CREATININA EM LIQUIDOS ORGANICOS

Exames
CROMOSSOMO PHILADELFIA POR FISH
CULTURA BORDETELLA PERTUSSIS
CULTURA DE ESPERMA
CULTURA DE PONTA DE CATETER
CULTURA DE PROTESE APOS SONICACAO
CULTURA DE SECRECAO
CULTURA DE URINA - PRIMEIRO JATO
CULTURA DE VIGILANCIA
CULTURA DE VIGILANCIA PARA KPC
CULTURA MYCOPLASMA SP
CULTURA PARA ACANTHAMOEBA
CULTURA PARA ANAEROBIOS
CULTURA PARA BK
CULTURA PARA FUNGOS
CULTURA PARA LEVEDURAS
CULTURA PARA LEVEDURAS
CULTURA PARA MICOBACTERIAS NO SANGUE
CULTURA PARA MICOPLASMA E/OU UREAPLASMA
CULTURA QUANTITATIVA
CULTURA UREAPLASMA SP
Cariotipo com Banda G - Cordocentese
Cariotipo com Banda G - Fragmento de Pele
Cariotipo com Banda G - Restos Ovulares
Cariotipo com Banda G - Vilosidade Corionica
DELECAO LSI 5Q FISH
DELECOES E DUPLICACOES DE BRCA1 E BRCA2- MLPA
DELECOES E DUPLICACOES GENE BRCA1- MLPA
DELECOES E DUPLICACOES GENE BRCA2 - MLPA
DELECOES E DUPLICACOES GENES MLH1 MSH2 E EPCAM
DELECOES E DUPLICACOES NO GENE APC - MLPA
DELECOES E DUPLICACOES NO GENE CDH1 - MLPA

Exames
DELECOES E DUPLICACOES NO GENE CHEK2 - MLPA
DELECOES E DUPLICACOES NO GENE EPCAM - MLPA
DELECOES E DUPLICACOES NO GENE IKAROS (IKZF1)-MLPA
DELECOES E DUPLICACOES NO GENE MLH1 - MLPA
DELECOES E DUPLICACOES NO GENE MSH2 - MLPA
DELECOES E DUPLICACOES NO GENE MSH6 - MLPA
DELECOES E DUPLICACOES NO GENE PMS2 - MLPA
DELECOES E DUPLICACOES NO GENE PTEN - MLPA
DELECOES E DUPLICACOES NO GENE TP53 - MLPA
DELECOES E DUPLICACOES NOS GENES MLH1 E MSH2- MLPA
DENGUE DETECCAO POR PCR
DERIVADO - BIOQUIMICA NO LIQUIDO SINOVIAL
DETECCAO ANTIGENO SARS-COV-2 TESTE RAPIDO
DETECCAO DE M. TUBERCULOSIS
DETECCAO DO VIRUS INFLUENZA A&B 2
DETECCAO DO VIRUS SINCICIAL RESPIRATORIO
DETECCAO QUALITATIVA RNA SARS-COV-2 (ID NOW COVID-19)
DHEAS NA SALIVA
DHL (LIQUIDO CAVITARIO)
DHL (LIQUIDO CAVITARIO)
DOSAGEM DE BETA HCG EM LIQUIDOS BIOLOGICOS
DOSAGEM DE CEA EM LIQUIDOS BIOLOGICOS
DOSAGEM DE HEMOGLOBINA EM LIQUIDOS BIOLOGICOS
DOSAGEM DE PTH EM ASPIRADO DE REGIAO CERVICAL
DOSAGEM DE SODIO E CLORO NO SUOR
DOSAGEM DE TIREOGLOBULINA ASPIRADO DE REG.CERVICAL
ENDOPREDICT - CANCER DE MAMA
EST. GENETICO HLA-A*3101-HIPERSENS. A CARBAMAZEPINA
ESTUDO GENETICO DE CYP2D6
ESTUDO GENETICO DE DPYD - 5-FLUOROURACIL
ESTUDO GENETICO DO GENE PARK2 - PARKINSON FAMILIAR

Exames
ESTUDO MOLECULAR DA MUTACAO DO GENE EGFR
ESTUDO MOLECULAR SÖNDROME DE RETT - GENE (MECP2)
EXAME A FRESCO DIVERSOS
EXAME ESPECIAL
EXAME ESPECIAL 1
EXAME ESPECIAL 2
EXAME ESPECIAL 3
EXAME ESPECIAL 4
EXAME ESPECIAL 5
EXAME MICOLOGICO DIRETO
EXOMA COMPLETO PRE-NATAL
EXTRACAO E ARMAZENAMENTO - DNA
EXTRACAO E ARMAZENAMENTO - RNA
EXTRACAO E ARMAZENAMENTO DE DNA PRE NATAL
FATOR 13 - MUTACAO (VAL34LEU)
FIBROMETER
FISH - ALK SONDA 2Q23
FISH - MIELOMA MULTIPLO
FISH - PAINEL MIELOMA MULTIPLO
FISH - Painel Fetal 1 - Cordocentese
FISH - Painel Fetal 1 - Vilosidade Corionica
FISH - Painel Fetal Completo - Restos Ovulares
FISH - Painel Triagem Fetal Completo - Cordocentese
FISH - SRY [Xp11.1q11.1/Yq12/Yp11.31]
FISH - Síndrome de Down - Fragmento Pele [21q22.13]
FISH - Síndrome de Patau - Fragmento Pele [13q14.2]
FISH - TEL/AML1
FISH 13Q14.3(D13S319 - D13S25)
FISH 13Q14.3(D13S319 - D13S25)
FISH 5Q- (5Q31.2) DELECAO/MONOSSOMIA
FISH 7Q - (7Q22/7Q31) DELECAO/MONOSSOMIA

Exames
FISH 7Q SIND. MIELODISPLASICA
FISH AML1-ETO t(8,21)(q22,Q22)
FISH ATM (LSI 11Q)
FISH BCL6 (LSI 3Q27.3)
FISH BCL6 - TECIDO
FISH BCR/ABL T(9,22)(Q34,Q11.2)
FISH CBF/MYH11 INV(16)(P13.1Q22)/T(16,16)(P13.1,Q22)
FISH CMYC (8Q24.2)
FISH CMYC (8Q24.2)
FISH CROMOSSOMO 12 - TRISSOMIA
FISH CROMOSSOMO X E Y
FISH HIPERPLOIDIA LLA +4+10
FISH IGH (14Q32) REARRANJO
FISH IGH/BCL2 T(14,18)(Q32.3,Q21)
FISH IGH/CCND1 T(11,14)(Q13,Q32.3)
FISH IGH/FGFR3 T(4,14)(P16.3,Q32.3)
FISH IGH/MAF
FISH IGH/MAF T(14,16)(Q32.3,Q23)
FISH LLA-PAINEL 2
FISH LNH MALT
FISH MLL (11Q23) - DELECAO/REARRANJO
FISH NEUROBLASTOMA
FISH P53 (17P13) - DELECAO
FISH P53 (17P13) - DELECAO
FISH PAINEL COMPLETO PARA LLC
FISH PARA CROMOSSOMO X E Y
FISH PARA O GENE MDM2
FISH PARA O GENE MET
FISH PARA O GENE MLL
FISH PARA O GENE N-MYC
FISH PARA O GENE RET

Exames
FISH PARA O GENE ROST1
FISH PARA TRANSLOCACAO (14:18)
FISH PML/RARA T(15,17)
FISH SINDR. MIELODISPLASICA/LEUCEMIA MIELOIDE AGUDA
FISH SMD - PAINEL 1
FISH TRANSLOCACAO 8-21
FISH- Par Sexual-Frag. Pele [Xp11.1-q11.1/Yp11.1-q11.1]
FISH-BURKITT SONDA MYC-IGH T
FISH-Painel Triagem Fetal Completo-Vilosidade Corionica
FISH-Par Sexual- Fragmento Pele [Xp11.1-q11.1/Yp11.1-q11.1]
FISH-Sindrome de Edwards-Fragmento Pele [18p11.1-q11.1]
GALACTOMAN ANTIGENEMIA PARA ASPERGILLUS
GENE CALR, PESQUISA DE MUTACAO EXON 9
GENE E2A-PBX1, TRANSLOC. 1,19, QUALIT., PCR, SG/MO
GENE ETV6-PDGFR BETA, TRANSLOCACAO 5,12, SG/MO PCR
GENE FIP1L1-PDGFR REARRANJO GENICO
GENE JAK2, EXON 12, SEQUENCIAMENTO, SG/MO
GENE JAK2, MUTACAO V617F, PCR QUALITATIVO
GENE NPM-ALK, TRANSLOC. 2,5, QUALIT., PCR, SG/MO
GENE SS18 (SYT) POR FISH
GENETICA - T4 - 11 - FISH (MEDULA)
GLICOSE (LIQUIDOS CAVITARIOS) DERIVADO
GLICOSE EM LIQUIDO AMNIOTICO
GLICOSE URINARIA AMOSTRA ISOLADA-PESQUISA CLINICA
GLIOMA - FISH
HELICOBACTER PYLORI PARA PATOLOGIA
HELICOBACTER PYLORI PARA PATOLOGIA
HEMOCULTURA PARA AEROBIOS
HEMOCULTURA PARA ANAEROBIOS
HEMOCULTURA PARA FUNGOS
HEMOCULTURA PARA LEVEDURAS

Exames
HERPES TIPO 1 E 2 - PCR QUANTITATIVO
HERPES TIPO 6 - PCR QUANTITATIVO
HERPES TIPO 7 - PCR QUANTITATIVO
HERPES TIPO I E II - PCR QUALITATIVO
HIBRIDIZACAO IN SITU
HIBRIDIZACAO IN SITU (EBER)
HPN - Hemoglobinuria Paroxistica Noturna
HPV - CAPTURA HIBRIDA
HPV ALTO RISCO
HPV ALTO RISCO 16/18 - THINPREP
IDENTIFICACAO DE MICOBACTERIAS
IDENTIFICACAO DE PARASITAS
IDENTIFICACAO DE VARIANTES DE ATENCAO DE SARS-NCOV-2
IGH/CCND1(11,14)
IMMUNOSCORE
IMUNOFENOTIPAGEM - MEDULA OSSEA
IMUNOFENOTIPAGEM PARA LIQUIDOS
IMUNOFIXACAO DE PROTEINAS
IMUNOFLUORESCENCIA PARA BIOPSIA DE PELE
IMUNOFLUORESCENCIA PARA BIOPSIAS RENAIIS
INDICE DE IGG
INFLUENZA A (H1N1)
INIBIDORES DE FUSAO (GP41)
INVERSAO DO CROMOSSOMO 16, QUALITATIVO, PCR, SG/MO
Imunofenot. painel proliferativo (outras doencas)
Imunofenot. painel proliferativo -leucemias agudas
JAK2 MUTACAO V617F - QUANTITATIVO
JC/BKV POLIOMAVIRUS POR PCR
LIPASE EM LIQUIDOS ORGANICOS
LIQUIDO CAVITARIO
LIQUIDO SINOVIAL/ ROTINA

Exames
MARCADOR TUMORAL CA 19-9 EM LIQUIDOS BIOLOGICOS
MATERNIDADE DUO
MATERNIDADE DUO PARA MAE DO SUPOSTO FILHO(A)
MATERNIDADE DUO PARA SUPOSTO FILHO(A)
METAGENOMICA VIRAL (RNA)
MIELOGRAMA
MIELOMA MULTIPLO PAINEL COMPLETO
MIR-THYPE
MLPA P/ OS GENES SMN1 E SMN2-DELECOES E DUPLICACOES
MLPA para gene PALB2 - Delecoes e duplicacoes
MLPA para gene STK11 - Delecoes e duplicacoes
MNM INATIVADO - NUNCA REATIVAR
MNM INATIVADO - NUNCA REATIVAR
MNM INATIVADO - NUNCA REATIVAR
MNM INATIVADO - NUNCA REATIVAR
MNM INATIVADO - NUNCA REATIVAR
MNM INATIVADO - NUNCA REATIVAR
MNM INATIVADO - NUNCA REATIVAR
MNM INATIVADO - NUNCA REATIVAR
MNM INATIVADO - NUNCA REATIVAR
MPL, MUTACAO DO GENE
MUTACAO NO DOMINIO QUINASE DE ABL (BCR-ABL)
MUTACAO NO DOMINIO QUINASE DE ABL (BCR-ABL), SG/MO
MYCHOICE
MYCOPLASMA PNEUMONIAE POR PCR
Mielograma
NEISSERIA GONORRHOEAE - PCR
NEISSERIA GONORRHOEAE - THINPREP
OBSERVACAO
OSMOLALIDADE EM URINA FETAL
PACOTE CHECK-UP FEMININO
PACOTE CHECK-UP MASCULINO
PADRONIZACAO P/ PGT-M (GENE HBB) + HLA - CASO INDEX

Exames
PADRONIZACAO PARA PGT-HLA - CASO INDEX
PADRONIZACAO PARA PGT-M (GENE HBB) - CASO INDEX
PADRONIZACAO PARA PGT-M - CASO INDEX
PADRONIZACAO PARA PGT-MOU HLA -ADICIONAL POR PESSOA
PAINEL IMUNOISTOQUIMICA P/ PULMAO ALK(D5F3)
PAINEL 3 MUTACOES GENE G6PD
PAINEL 5 MUTACOES GENE CFTR
PAINEL AMPLIADO PARA EPILEPSIA
PAINEL COMPLETO MARCADORES IMUNOHISTOQUIMICA
PAINEL DE DISTONIA RESPONSIVA A DOPA
PAINEL DE DISTROFIA MUSCULARES E MIASTENIA
PAINEL DE DISTROFIA MUSCULARES E MIASTENIA
PAINEL DE IMUNOHISTOQUIMICA CITOLOGIA LIQUIDA
PAINEL DE IMUNOISTOQUIMICA (ATE 5 MARCADORES)
PAINEL DE VIRUS RESPIRATORIOS
PAINEL FARMACOGENETICO COMPLETO - PHARMONE
PAINEL GENOMICO PARA TUMORES - HSL500
PAINEL IMUNOHISTOQUIMICO PARA ATE 5 ANTICORPOS
PAINEL LEUCEMIA MIELOIDE AGUDA (LMA) - NGS
PAINEL LEUCEMIA MIELOMONOCITICA JUVENIL - NGS
PAINEL LMA, SEQUENCIAMENTO, SG/MO
PAINEL MOLECULAR PCR QUALITATIVO P/ LMA - SCREENING
PAINEL MULTIGENICO PERSONALIZADO - NGS
PAINEL NEOPLASIA MIELOPROLIF. BCR-ABL NEG - NGS
PAINEL NGS DE ARRITMIAS S/ CARDIOPATIA ESTRUTURAL
PAINEL NGS IMUNODEF. E DOENCAS INFLAMATORIAS
PAINEL NGS P/ CA DE PANCREAS HEREDITARIO, COM CNVS
PAINEL NGS P/ CA HEREDITARIO COM ANALISE DE CNV
PAINEL NGS P/ CAMAMA E OVARIO COM ANALISECNV
PAINEL NGS P/ DISTROFIA MUSCULARMEMBRO E CINTURA
PAINEL NGS P/ATAXIAS DOMINANTES E RECESSIVAS-S/EXP.

Exames
PAINEL NGS P/CA GASTROINTESTINAL HEREDITARIO C/ CNV
PAINEL NGS P/CA HEREDITARIO(30 GENES)/ANALISECNV
PAINEL NGS P/CANCER DE PROSTATA HEREDITARIO C/CNVS
PAINEL NGS P/ESCLEROSE LATERAL AMIOTROFICA-16 GENES
PAINEL NGS PARA AMIOTROFIA ESPINHAL PROGRESSIVA
PAINEL NGS PARA ARRITMIAS CARDACAS (GERAL)
PAINEL NGS PARA BAIXA ESTATURA
PAINEL NGS PARA CANCER COLORRETAL POLIPOSOS COM CNV
PAINEL NGS PARA CANCER DE PELE HEREDITARIO COM CNV
PAINEL NGS PARA CANCER GASTRICO HEREDITARIO C/CNV
PAINEL NGS PARA CARDIOMIOPATIA DILATADA
PAINEL NGS PARA CARDIOMIOPATIAS (GERAL)
PAINEL NGS PARA CARDIOMIOPATIAS HIPERTROFICAS
PAINEL NGS PARA DIABETES MODY (MODY 1 A 14)
PAINEL NGS PARA DISPLASIAS ESQUELETICAS
PAINEL NGS PARA DOENCAS AORTICAS
PAINEL NGS PARA DOENCAS CARDIOVASCULARES
PAINEL NGS PARA EGFR, KRAS, NRAS E BRAF - TUMOR
PAINEL NGS PARA FUSOES (RNA) - TUMOR
PAINEL NGS PARA HEMOCROMATOSE HEREDITARIA
PAINEL NGS PARA KRAS, NRAS E BRAF - TUMOR
PAINEL NGS PARA LEUCODISTROFIA
PAINEL NGS PARA RASOPATIAS-NOONAN/LEOPARD/COSTELLO
PAINEL NGS PARA SINDROME DE LOEYS-DIETZ
PAINEL NGS PARA SURDEZ HEREDITARIA
PAINEL NGS PARA TROMBOFILIA
PAINEL P/ AMIOTROFIA ESPINHAL PROGRESSIVA ATIPICA
PAINEL P/ ATAXIA HEREDITARIA DOMINANTES-S/EXPANSAO
PAINEL P/ ATAXIA HEREDITARIA RECESSIVAS-S/EXPANSAO
PAINEL P/ CA COLORRETAL HEREDITARIO - NGS COM CNVS
PAINEL P/ DOENCA DE PARKINSON DE INICIO PRECOCE

Exames
PAINEL PARA ALZHEIMER DE INICIO PRECOCE
PAINEL PARA AMAUROSE CONGENITA DE LEBER
PAINEL PARA ANEMIA DE FANCONI - NGS
PAINEL PARA AUSTISMO SINDROMICO - NGS
PAINEL PARA CANCER DE MAMA E OVARIO POR MLPA
PAINEL PARA DEFICIENCIA DE SURFACTANTE - NGS
PAINEL PARA DISTROFIA DA RETINA_RETINOPATIAS - NGS
PAINEL PARA DISTROFIA MUSCULAR CONGENITA
PAINEL PARA DISTROFIA MUSCULAR EMERY-DREIFUSS
PAINEL PARA DOENCAS SEXUALMENTE TRANSMISSIVEIS
PAINEL PARA DOENCAS SEXUALMENTE TRANSMISSIVEIS -THINPREP
PAINEL PARA ENXAQUECA HEMIPLEGICA
PAINEL PARA EPILEPSIA COM DEFICIENCIA INTELECTUAL
PAINEL PARA EPILEPSIA EM DOENCAS SINDROMICAS
PAINEL PARA ERROS INATOS DO METABOLISMO
PAINEL PARA MIOPATIA CONGENITA
PAINEL PARA MIOTONIA
PAINEL PARA MIOTONIA INICIO PRECOCE
PAINEL PARA NEOPLASIAS MIELOIDES COMPLETO - NGS
PAINEL PARA NEUROPATIA PERIFERICAS HEREDITARIAS
PAINEL PARA NEUTROPENIA CONGENITA - NGS
PAINEL PARA OSTEOGENESE IMPERFEITA - NGS
PAINEL PARA PARAPARESIA ESPATICA HEREDITARIA
PAINEL PARA SINDROME DE NOONAN
PAINEL PARA SINDROME MIELOPROLIFERATIVA CRONICA
PAINEL SINDROME DE CORNELIA DE LANGE- NGS
PAINEL SINDROME DE KLIPPEL-FEIL- NGS
PAINEL SINDROME MIELODISPLASICA (SMD) - NGS
PAINEL SURDEZ HEREDITARIA RELACIONADA A CONEXINA
PAINEL VIRAL PARA MIOCARDITE
PAINELCA COLORRETAL HEREDITARIO S/POLIPOSE COM CNV

Exames
PARVOVIRUS
PCR LONGRANGE P/CONFIRMACAO DE MUTACAO NO GENE PMS2
PCR PARA BORRELIA BURGDORFERI (DOENCA LYME)
PCR PARA ENTEROVIRUS QUALITATIVO
PCR PARA GEN P53
PCR PARA HERPES 6
PCR PARA HERPES 7 - QUALITATIVO
PCR PARA HERPES 8
PCR PARA VARICELA
PCR PARA VIRUS EPSTEIN BARR (EBV) PCR
PCR QUALITATIVO PARA MICOPLASMA
PCR QUALITATIVO PARA TRICHOMONAS VAGINALIS
PERFIL DE CORNEA - VILA LOBOS
PERFIL GRAVIDEZ
PERFIL MULHER
PESQ DE COVID-19(SARS-COV-2)RT-PCR DOMICILIAR
PESQ DE MUTACAO FAMILIAR ESPECIFICA NO GENE TP53
PESQ GENE PM-RARA T(15,17) - QUANTITATIVO INSITUS
PESQ. DE MUTACAO ESPECIFICA NO GENE BMPRIA
PESQ. DE MUTACAO ESPECIFICA NO GENE PTPN11
PESQ. DE MUTACAO ESPECIFICA NO GENE RAD51D
PESQ. DE MUTACAO ESPECIFICA NO GENE TNSALP
PESQ. DE MUTACAO ESPECIFICA NOS GENES MLH1 E MSH2
PESQ. DE MUTACAO FAMILIAL ESPECIFICA NO GENE BRIP1
PESQ. DE MUTACAO FAMILIAL ESPECIFICA NO GENE CCR5
PESQ. DE MUTACAO FAMILIAL ESPECIFICA NO GENE CFTR
PESQ. DE MUTACAO FAMILIAL ESPECIFICA NO GENE CHEK2
PESQ. DE MUTACAO FAMILIAL ESPECIFICA NO GENE EPCAM
PESQ. DE MUTACAO FAMILIAL ESPECIFICA NO GENE KRAS
PESQ. DE MUTACAO FAMILIAL ESPECIFICA NO GENE MEN1
PESQ. DE MUTACAO FAMILIAL ESPECIFICA NO GENE MUTYH

Exames
PESQ. DE MUTACAO FAMILIAL ESPECIFICA NO GENE PALB2
PESQ. DE MUTACAO FAMILIAL ESPECIFICA NO GENE RAF1
PESQ. DE MUTACAO FAMILIAL ESPECIFICA NO GENE RIT1
PESQ. DE MUTACAO FAMILIAL ESPECIFICA NO GENE SMAD4
PESQ. DE MUTACAO FAMILIAL ESPECIFICA NO GENE SOS1
PESQ. DE MUTACAO FAMILIAL ESPECIFICA NO GENE TSC1
PESQ. DE MUTACAO FAMILIAL ESPECIFICA NO GENE TSC2
PESQ. DE MUTACAO FAMILIAL ESPECIFICA NO GENE VAPB
PESQ. DE MUTACAO FAMILIAR NO GENE BRCA1 E BRCA2
PESQ. HIPOCONDROPLASIA MUTACOES C.1620C>A E C.1620C>G GENE FGFR3
PESQ. MUTACOES TUMORAIS-GENES PDGFR ALFA E KIT-GIST
PESQ.3 MUTAC. GENES BRCA1 E BRCA2-JUDEUS ASHKENAZI
PESQ.ANEUPLOIDIAS POR MLPA-RESIDUOS OVULARES/ABORTO
PESQ.CO-DELECOES EM 1P E 19Q E MUTACOES EM IDH1 E 2
PESQ.CO-DELECOES EM 1P E 19Q E MUTACOES EM IDH1 E 2
PESQ.DE VIRUS SINCICIAL RESPIRATORIO (HOSPITAIS)
PESQUISA BACILO DIFTERICO
PESQUISA DA MUTACAO 35DELG NO GENE GJB2
PESQUISA DA MUTACAO G985A DO GENE MCAD
PESQUISA DA MUTACAO L265P NO GENE MYD88
PESQUISA DA MUTACAO MET694VAL NO GENE MEFV
PESQUISA DA MUTACAO V600E NO GENE BRAF - TUMOR
PESQUISA DA MUTACAO VAL30MET NO GENE TTR POR SANGER
PESQUISA DA ORIGEM PARENTAL DE ANEUPLOIDIAS
PESQUISA DA VARIANTE S NO GENE SERPINA1
PESQUISA DA VARIANTE Z NO GENE SERPINA1
PESQUISA DAS ONCOPROTEINAS E6/E7
PESQUISA DE ACANTHAMOEBA
PESQUISA DE AMPLIFICACAO DO GENE HER2
PESQUISA DE ANEUPLOIDIAS POR NGS - ABORTO
PESQUISA DE BAAR

Exames
PESQUISA DE BACILO DE HANSEN
PESQUISA DE CANDIDA ALBICANS - PCR
PESQUISA DE CORONAVIRUS COVID-19(SARS-COV-2)RT-PCR
PESQUISA DE CRISTAIS NO LIQUIDO SINOVIAL
PESQUISA DE DNA DE ADENOVIRUS POR PCR
PESQUISA DE DNA DE LEGIONELLA PNEUMOPHILA POR PCR
PESQUISA DE DNA DE LEISHMANIA BRAZILIENSIS POR PCR
PESQUISA DE DNA DE PNEUMOCYSTIS CARINII POR PCR
PESQUISA DE DUCREY
PESQUISA DE EOSINOFILOS
PESQUISA DE ESCABIOSE
PESQUISA DE ESTREPTOCOCCUS AGALACTIAE
PESQUISA DE GARDNERELLA
PESQUISA DE HERPES SIMPLIS VIRUS 1 E 2 POR PCR
PESQUISA DE INCLUSAO VIRAL
PESQUISA DE MICRODELECAO NO CROMOSSOMO Y
PESQUISA DE MUTACAO DO GENE POLE
PESQUISA DE MUTACAO E DELECOES NO GENE EGFR
PESQUISA DE MUTACAO ESPECIFICA - GENE DMD
PESQUISA DE MUTACAO ESPECIFICA NO GENE ABCD1
PESQUISA DE MUTACAO ESPECIFICA NO GENE APC
PESQUISA DE MUTACAO ESPECIFICA NO GENE BRCA1
PESQUISA DE MUTACAO ESPECIFICA NO GENE BRCA2
PESQUISA DE MUTACAO ESPECIFICA NO GENE CDH1
PESQUISA DE MUTACAO ESPECIFICA NO GENE COL1A2
PESQUISA DE MUTACAO ESPECIFICA NO GENE COL2A1
PESQUISA DE MUTACAO ESPECIFICA NO GENE COL3A1
PESQUISA DE MUTACAO ESPECIFICA NO GENE F8
PESQUISA DE MUTACAO ESPECIFICA NO GENE FANCA
PESQUISA DE MUTACAO ESPECIFICA NO GENE FANCB
PESQUISA DE MUTACAO ESPECIFICA NO GENE FANCC

Exames
PESQUISA DE MUTACAO ESPECIFICA NO GENE FANCD2
PESQUISA DE MUTACAO ESPECIFICA NO GENE FANCG
PESQUISA DE MUTACAO ESPECIFICA NO GENE FBN1
PESQUISA DE MUTACAO ESPECIFICA NO GENE IDS
PESQUISA DE MUTACAO ESPECIFICA NO GENE IDUA
PESQUISA DE MUTACAO ESPECIFICA NO GENE MLH1
PESQUISA DE MUTACAO ESPECIFICA NO GENE MSH2
PESQUISA DE MUTACAO ESPECIFICA NO GENE MSH6
PESQUISA DE MUTACAO ESPECIFICA NO GENE PMS2
PESQUISA DE MUTACAO ESPECIFICA NO GENE PTCH1
PESQUISA DE MUTACAO ESPECIFICA NO GENE PTEN
PESQUISA DE MUTACAO ESPECIFICA NO GENE RAD51C
PESQUISA DE MUTACAO ESPECIFICA NO GENE RB1
PESQUISA DE MUTACAO ESPECIFICA NO GENE RET
PESQUISA DE MUTACAO ESPECIFICA NO GENE SLX4
PESQUISA DE MUTACAO ESPECIFICA NO GENE STK11
PESQUISA DE MUTACAO ESPECIFICA NO GENE TTR
PESQUISA DE MUTACAO ESPECIFICA NO GENE UBE3A
PESQUISA DE MUTACAO ESPECIFICA NO GENE VHL
PESQUISA DE MUTACAO FAMILIAL ESPECIFICA - GENE ATM
PESQUISA DE MUTACAO FAMILIAL ESPECIFICA NO GENE F9
PESQUISA DE MUTACAO FAMILIAR CONHECIDA - GENE MEFV
PESQUISA DE MUTACAO PONTUAL
PESQUISA DE MUTACAO PONTUAL - PRE NATAL
PESQUISA DE MUTACOES GENES BRCA1 E BRCA2 NO TUMOR
PESQUISA DE MUTACOES NO GENE NRAS - TUMOR
PESQUISA DE MUTACOES NO GENE PIK3CA - TUMOR
PESQUISA DE MUTACOES NOS GENES KRAS E NRAS - TUMOR
PESQUISA DE OVOS POR SWAB ANAL
PESQUISA DE PNEUMOCYSTIS JIROVECII
PESQUISA DE STREPTOCOCCUS - PROVA RAPIDA

Exames
PESQUISA DE STREPTOCOCCUS AGALACTIAE - PCR
PESQUISA DE TREPONEMA
PESQUISA DE TREPONEMA PALLIDUM
PESQUISA DE VIRUS INFLUENZA A E B - TESTE RAPIDO
PESQUISA DO GENE GCK - DIABETES MODY 2
PESQUISA DO GENE HBF1B - DIABETES MODY 5
PESQUISA MUT-GENE NUCLEOFOSMINA (NPM1), PCR, SG/MO
PESQUISA MUTACOES C677T E A1298C DO GENE MTHF
PESQUISA MUTACOES C677T E A1298C DO GENE MTHF
PESQUISA MUTACOES GENE CEBPA, SEQUENCIAMENTO SG/MO
PESQUISA MUTACOES GENE CEBPA, SEQUENCIAMENTO SG/MO
PESQUISA MUTACOES GENE PIK3CA POR NGS – TUMOR
PESQUISA PARA DELECAO DO CROMOSSOMO 4Q
PESQUISA PNEUMOCYSTIS CARINII - BIOPSIA
PESQUISACO-DELECOES EM 1P E 19Q E MUTACOES EM IDH1 E 2
PGT-A NGS 1 EMBRIO
PGT-A NGS 10 EMBRIOES
PGT-A NGS 11 EMBRIOES
PGT-A NGS 12 EMBRIOES
PGT-A NGS 13 EMBRIOES
PGT-A NGS 14 EMBRIOES
PGT-A NGS 15 EMBRIOES
PGT-A NGS 2 EMBRIOES
PGT-A NGS 3 EMBRIOES
PGT-A NGS 4 EMBRIOES
PGT-A NGS 5 EMBRIOES
PGT-A NGS 6 EMBRIOES
PGT-A NGS 7 EMBRIOES
PGT-A NGS 8 EMBRIOES
PGT-A NGS 9 EMBRIOES
PGT-A NGS-24H-1 EMBRIO

Exames
PGT-A NGS-24H-10 EMBRIOES
PGT-A NGS-24H-2 EMBRIOES
PGT-A NGS-24H-3 EMBRIOES
PGT-A NGS-24H-4 EMBRIOES
PGT-A NGS-24H-5 EMBRIOES
PGT-A NGS-24H-6 EMBRIOES
PGT-A NGS-24H-7 EMBRIOES
PGT-A NGS-24H-8 EMBRIOES
PGT-A NGS-24H-9 EMBRIOES
PGT-HLA-TESTE PRE-IMPLANTACIONAL PARA HLA
PGT-M - DOENA MONOGENICA LIGADA AO SEXO
PGT-M+PGT-HLA-TESTE PREIMPLANT. DOENCA MONOGEN.+HLA
PGT-M-TESTE PRE-IMPLANTACIONAL DOENCA MONOGENICA
PGT-SR SNP ARRAY 1 EMBRIOAO
PGT-SR SNP ARRAY 10 EMBRIOES
PGT-SR SNP ARRAY 2 EMBRIOES
PGT-SR SNP ARRAY 3 EMBRIOES
PGT-SR SNP ARRAY 4 EMBRIOES
PGT-SR SNP ARRAY 5 EMBRIOES
PGT-SR SNP ARRAY 6 EMBRIOES
PGT-SR SNP ARRAY 7 EMBRIOES
PGT-SR SNP ARRAY 8 EMBRIOES
PGT-SR SNP ARRAY 9 EMBRIOES
PH (DIVERSOS)
PH (LIQUIDOS CAVITARIOS)
PH (LIQUIDOS CAVITARIOS) DERIVADO
PH VAGINAL
PML RARA POR FISH
POLIMORFISMO DO FATOR II - THINPREP
POLIMORFISMO FATOR V - THINPREP
POLIMORFISMOS N680S (FSHR) E N312S (LHCGR)

Exames
POTASSIO EM LIQUIDO AMNIOTICO
POTASSIO EM LIQUIDOS ORGANICOS
PREVENTIVO GINECOLOGICO
PREVENTIVO GINECOLOGICO COM CHLAMYDIA
PROLARIS - CANCER DE PROSTATA (TUMOR)
PROTEINA LIGADORA DO RETINOL
PROTEINAS (LIQUIDOS CAVITARIOS)
PROTEINAS TOTAIS (LIQUIDO CAVITARIO) DERIVADO
PROTOCOLO DE SEPSE
Painel Ngs Ataxia Telangiectasia
QUIMERISMO VNTR DOADOR E RECEPTOR
Quant. linfocitos (contagem cel. B, T, CD4/CD8/NK)
REACAO IMUNO-HISTOQUIMICA PARA PD-L1
REACAO INTRADERMICA PARA MANTOUX (PPD)
REANALISE DE DADOS DE EXOMA
REVISAO DE LAMINAS / BLOCOS EXTERNO
RT-PCR QUALITATIVO (4-11) MLL/AF4 - KMT2A/AFF1
RT-PCR QUALITATIVO T(15-17) PML/RARA
RT-PCR QUALITATIVO T(15-17) PML/RARA
SCREENING ACONDROPLASIA C.1138G>A E C.1138G>C NO GENE FGFR3
SEGUNDA VIA - LAUDO DE PATERNIDADE
SEQUENC. NGS DOS GENES PTPN11,SOS1,RAF1,RIT1 E KRAS
SEQUENC. NGS GENES BRCA1 E BRCA2 COM ANALISE CNV
SEQUENC. NGS GENES CLINIC. RELEVANTES-EXOMA CLINICO
SEQUENC. SANGER EXONS 10,11,13,14,15,16 NO GENE RET
SEQUENCIAMENTO COMPLETO DO GENE COL3A1 - NGS
SEQUENCIAMENTO COMPLETO DO GENE OPA1 - NGS
SEQUENCIAMENTO COMPLETO DE GENE UNICO POR NGS
SEQUENCIAMENTO COMPLETO DO GENE ABCD1 - NGS
SEQUENCIAMENTO COMPLETO DO GENE ATP7B - NGS
SEQUENCIAMENTO COMPLETO DO GENE BBS1 - NGS

Exames
SEQUENCIAMENTO COMPLETO DO GENE BTBD - NGS
SEQUENCIAMENTO COMPLETO DO GENE CHD7 - NGS
SEQUENCIAMENTO COMPLETO DO GENE COL1A1 - NGS
SEQUENCIAMENTO COMPLETO DO GENE COL1A2 - NGS
SEQUENCIAMENTO COMPLETO DO GENE COL2A1 - NGS
SEQUENCIAMENTO COMPLETO DO GENE COL7A1 - NGS
SEQUENCIAMENTO COMPLETO DO GENE CRTAP - NGS
SEQUENCIAMENTO COMPLETO DO GENE DMD - NGS
SEQUENCIAMENTO COMPLETO DO GENE F8 - NGS
SEQUENCIAMENTO COMPLETO DO GENE F9 - NGS
SEQUENCIAMENTO COMPLETO DO GENE FGFR3 - NGS
SEQUENCIAMENTO COMPLETO DO GENE FLCN - NGS
SEQUENCIAMENTO COMPLETO DO GENE GAA - NGS
SEQUENCIAMENTO COMPLETO DO GENE GALT - NGS
SEQUENCIAMENTO COMPLETO DO GENE GBA (NGS)
SEQUENCIAMENTO COMPLETO DO GENE GLA - NGS
SEQUENCIAMENTO COMPLETO DO GENE HBB
SEQUENCIAMENTO COMPLETO DO GENE HRAS - NGS
SEQUENCIAMENTO COMPLETO DO GENE IDS - NGS
SEQUENCIAMENTO COMPLETO DO GENE IDUA - NGS
SEQUENCIAMENTO COMPLETO DO GENE KRAS - NGS
SEQUENCIAMENTO COMPLETO DO GENE LEPRE1 - NGS
SEQUENCIAMENTO COMPLETO DO GENE MECP2 - NGS
SEQUENCIAMENTO COMPLETO DO GENE MEFV - NGS
SEQUENCIAMENTO COMPLETO DO GENE NIPBL - NGS
SEQUENCIAMENTO COMPLETO DO GENE NOTCH3 - NGS
SEQUENCIAMENTO COMPLETO DO GENE NSD1 - NGS
SEQUENCIAMENTO COMPLETO DO GENE PARK2 - NGS
SEQUENCIAMENTO COMPLETO DO GENE PPIB - NGS
SEQUENCIAMENTO COMPLETO DO GENE PTCH1 - NGS
SEQUENCIAMENTO COMPLETO DO GENE PTEN - NGS+MLPA

Exames
SEQUENCIAMENTO COMPLETO DO GENE PTPN11 - NGS
SEQUENCIAMENTO COMPLETO DO GENE RAF1 - NGS
SEQUENCIAMENTO COMPLETO DO GENE RB1 - NGS
SEQUENCIAMENTO COMPLETO DO GENE SERPINA1 - NGS
SEQUENCIAMENTO COMPLETO DO GENE SOS1 - NGS
SEQUENCIAMENTO COMPLETO DO GENE SOX9 - NGS
SEQUENCIAMENTO COMPLETO DO GENE STK11 - NGS
SEQUENCIAMENTO COMPLETO DO GENE TNSALP - NGS
SEQUENCIAMENTO COMPLETO DO GENE TP53- NGS+MLPA
SEQUENCIAMENTO COMPLETO DO GENE TTR - NGS
SEQUENCIAMENTO COMPLETO DO GENE TTR POR SANGER
SEQUENCIAMENTO COMPLETO DO GENE UBE3A - NGS
SEQUENCIAMENTO COMPLETO DO MODY 12 (GENE ABCC8)
SEQUENCIAMENTO COMPLETO DO MODY 14 (GENE APPL1)
SEQUENCIAMENTO COMPLETO DO MODY 6 (GENE NEUROD1)
SEQUENCIAMENTO COMPLETO DO MODY 7 (GENE KLF11)
SEQUENCIAMENTO COMPLETO DO MODY 8 (GENE CEL)
SEQUENCIAMENTO COMPLETO DOS GENES MLH1 E PMS2- NGS
SEQUENCIAMENTO COMPLETO DOS GENES TSC1 E TSC2- NGS
SEQUENCIAMENTO DE MUTACAO 185DELAG NO GENE BRCA1
SEQUENCIAMENTO DE MUTACAO 5382INSC NO GENE BRCA1
SEQUENCIAMENTO DE MUTACAO 6174DELT NO GENE BRCA2
SEQUENCIAMENTO DO EXOMA COMPLETO
SEQUENCIAMENTO DOS GENES BRCA1 E BRCA2- NGS+MLPA
SEQUENCIAMENTO DOS GENES COL5A1 E COL5A2 - NGS
SEQUENCIAMENTO DOS GENES FBN1, TGFBR1 E TGFBR2-NGS
SEQUENCIAMENTO DOS GENES FGFR1, FGFR2, FGFR3 - NGS
SEQUENCIAMENTO DOS GENES PKD1, PKD2 E PKHD1 - NGS
SEQUENCIAMENTO EXOMA TUMORAL SIGNATERA
SEQUENCIAMENTO EXONS 2, 3, 5, 10 NO GENE MEFV
SEQUENCIAMENTO GENES SOD1 FUS TARDBP E ANG-NGS

Exames
SEQUENCIAMENTO NGS COM CNVS DO GENE BRCA1
SEQUENCIAMENTO NGS COM CNVS DO GENE BRCA2
SEQUENCIAMENTO NGS COM CNVS DO GENE MLH1
SEQUENCIAMENTO NGS COM CNVS DO GENE MSH2
SEQUENCIAMENTO NGS COM CNVS DO GENE MSH6
SEQUENCIAMENTO NGS DO GENE APC COM ANALISE DE CNV
SEQUENCIAMENTO NGS DO GENE BMPR1A COM ANALISE CNV
SEQUENCIAMENTO NGS DO GENE CDH1 COM ANALISE DE CNV
SEQUENCIAMENTO NGS DO GENE CDH1 COM ANALISE DE CNV
SEQUENCIAMENTO NGS DO GENE CFTR - FIBROSE CISTICA
SEQUENCIAMENTO NGS DO GENE CFTR COM MLPA
SEQUENCIAMENTO NGS DO GENE EPCAM COM ANALISE DE CNV
SEQUENCIAMENTO NGS DO GENE MUTYH COM ANALISE DE CNV
SEQUENCIAMENTO NGS DO GENE NF1 COM ANALISE DE CNV
SEQUENCIAMENTO NGS DO GENE NF2 COM ANALISE DE CNV
SEQUENCIAMENTO NGS DO GENE PEX1
SEQUENCIAMENTO NGS DO GENE PMS2 COM ANALISE DE CNV
SEQUENCIAMENTO NGS DO GENE PTEN COM ANALISE DE CNV
SEQUENCIAMENTO NGS DO GENE SHOX
SEQUENCIAMENTO NGS DO GENE TP53 COM ANALISE DE CNV
SEQUENCIAMENTO NGS DO GENE TSC1 COM ANALISE DE CNV
SEQUENCIAMENTO NGS DO GENE TSC2 COM ANALISE DE CNV
SEQUENCIAMENTO NGS DOS GENES BMPR1A E SMAD4 COM CNV
SEQUENCIAMENTO NGS DOS GENES NPC1 E NPC2
SEQUENCIAMENTO PARA DEMENCIA FRONTOTEMPORAL
SEQUENCIAMENTO POR NGS PARA GENES CRANIOSSINOSTOSE
SEQUENCIAMENTO SANGER DO GENE RIT1
SEQUENCIAMENTO NGS DO GENE SMAD4 COM ANALISE DE CNV
SNP Array / CGH Array
SODIO EM LIQUIDO AMNIOTICO
SOLICITACAO EXTERNA DE BLOCOS E LAMINAS

Exames
STREPTOCOCCUS DO GRUPO B POR PCR
Sequenciamento NGS do Gene MEN1 com CNV
Sequenciamento NGS do Gene RET (MEN2) com CNV
Sequenciamento NGS do gene FBN1
Sequenciamento NGS do gene SMN1 com MLPA
Sequenciamento NGS do gene VHL com CNV
Sequenciamento Ngs Gene Tgfbr1
Sequenciamento Ngs Gene Tgfbr2
Sequenciamento Ngs Gene Tgfbr2
Sequenciamento do Gene TERT - tumor
TARGET ONE (PANCANCER) - TUMOR
TAXA DE COLETA BIOPSIA ATE 10 EMBRIOES
TAXA EFEITO COBRANCA - LAB PARCEIRO 4
TEL-AML1, T(1221) - RT-PCR, SANGUE/MEDULA
TESTE DE CLEMENTS
TESTE DE SENSIBILIDADE PARA CEFTAZIDIMA - AVIBACTAM
TESTE DE SENSIBILIDADE PARA CEFTOLOZANE-TAZOBACTAM
TESTE DE SENSIBILIDADE PARA LEVEDURAS
TESTE DO AZUL DE NILO
TESTE GENETICO DE INTOLERANCIA A LACTOSE
TESTE PRE NATAL ANEUPLOIDIAS POR NGS
TESTE PRE NATAL PCR (CROMOSSOMOS 13 18 21 X E Y)
TESTE RAPIDO INFLUENZA A/B H1N1
TIPAGEM PARA HPV
TOXOPLASMOSE PCR (DETECCAO)
TRANSLOCACAO 414 - IGH/FGFR3
TRANSLOCACAO AML1-ETO T(8,21), PCR, SANGUE/MEDULA
TRANSLOCACAO AML1-ETO T(8,21), PCR, SG/MO
TRANSLOCACAO ENVOLVENDO O GENE EWSR1
TRANSLOCACAO ENVOLVENDO O GENE FOXO1
TRANSLOCACAO ENVOLVENDO O GENE PAX3/FKHR

Exames
TRANSLOCACAO ENVOLVENDO O GENE PAX7/FKHR
TRANSLOCACAO ENVOLVENDO O GENE TFE3
TRIAGEM EXPANDIDA PARA DOENCA HEREDITARIA
TRIGLICERIDES EM LIQUIDOS ORGANICOS
UREAPLASMA PCR EM THINPREP
UREIA EM LIQUIDOS ORGANICOS
VARICELLA ZOSTER - PCR QUANTITATIVO
AML1-ETO / RUNX1-RUNX1T1 T(8)
BCR-ABL T(9)
BCR-ABL T(9)
BIOPSIA DE MEDULA OSSEA
BIOPSIA DE MEDULA OSSEA
Cariotipo com Banda G - Hematologico
DETECCAO DA MUTACAO V617F NO GENE JAK-2 - MO
FERRO MEDULAR (CITOQUIMICA)
FISH - IGH - Breakapart Cromossomo 14 [14q32.33]
FISH - KMT2A - Breakapart Cromossomo 11 [11q23.3]
FISH - PDGFRB - Breakapart Cromossomo 5 [5q32]
FISH - Painel Completo para Linfomas
FISH - Painel Completo para Mieloma Multiplo
FISH - Painel Completo para SMD/LMA
FISH - Painel para Eosinofilia
FISH - Painel para Leucemia Linfocitica Cronica
FISH - Painel para Leucemia Linfoide Aguda
FISH - Painel para Leucemia Mieloide Aguda
FISH - Painel para Linfomas
FISH - Painel para Mieloma Multiplo
FISH - Painel para SMD/LMA
FISH - Painel para Sindrome Mielodisplasica
FISH -BCR/ABL1-T9:22 [22q11.22-q11.23/9q34.11-q34.12]
FISH -IGH/CCND1-Translocacao 11:14 [14q32.33/11q13.3]

Exames
FISH -RELN-Delecao Cromossomo 7 [7q31.2/7q22.1-q22.2]
FISH PAINEL COMPLETO PARA LLC
FISH-AML1/ETO-Translocacao 8:21 [8q21.3/21q22.12]
FISH-ATM- Delecao Cromossomo 11 [11p11.1-q11.1/11q22.3]
FISH-CBFB/MYH11-Inversao Cromossomo16[16p13.11/16q22.1]
FISH-CKS1B/CDKN2C-Amplificacao/Del. Cr.1[1p32.3/1q21.3]
FISH-D12Z3-Trissomia Cromossomo 12 [12p11.1-q11.1]
FISH-D8Z2-Trissomia Cromossomo 8 [8p11.1-q11.1]
FISH-DLEU1- Delecao Cromossomo 13 [13q34/13q14.2-q14.3]
FISH-EGR1-Delecao Cromossomo 5 [5p15.31/5q31.2]
FISH-FGFR1-Breakapart Cr.8[8p11.1-q11.1/8p11.23-p11.22]
FISH-FIP1L1/CHIC2/PDGFR-A-Delecao Cromossomo 4 [4q12]
FISH-IGH/BCL2-Translocacao 14:18 [14q32.33/118q21.33]
FISH-IGH/FGFR3-Translocacao 4:14 [14q32.33/4p16.3]
FISH-IGH/MAF-Translocacao 14:16[14q32.33/16q23.1-q23.2]
FISH-KMT2A/AFF1-Translocacao 4:11[11q23.3/4q21.3-q22.1]
FISH-KMT2A/MLLT3-Translocacao 9:11 [11q23.3/9p21.3]
FISH-MALT- Breakapart-Cromossomo 18 [18q21.31-q21.32]
FISH-MYB-Delecao Cromossomo 6 [6p11.1-q11.1/6q23.3]
FISH-PML/RARA-Translocacao 15:17[17q21.1-q21.2/15q24.1]
FISH-PTPRT/MYBL2-Delecao Cromossomo 20 [20q13.12/20q12]
FISH-Painel Completo para Leucemia Linfoide Aguda
FISH-TP53-Delecao Cromossomo 17 [17p11.1-q11.1/17p13.1]
IMUNOFENOTIPAGEM - MEDULA OSSEA
IMUNOFENOTIPAGEM PARA DRM DE MIELOMA MULTIPLO (DRM MM)
IMUNOFENOTIPAGEM PARA LLA-B DRM
MIELOGRAMA
PESQUISA MUT-GENES FLT3 E NPM1,PCR E SEQUENCIAMENTO
PESQUISA MUTACAO KIT EXON 8 E 17 -LMA E MASTOCITOSE
PESQUISA MUTACOES GENE CEBPA, SEQUENCIAMENTO SG/MO
ABSCESSO ANORRETAL - DRENAGEM

Exames
ABSCESO DE PALPEBRA - DRENAGEM
ABSCESO DE UNHA (DRENAGEM) - TRATAMENTO CIRURGICO
ACUPUNTURA
ADMINISTRACAO DE OXIGENIO COM INALACAO MEDICAMENTOS
ADMINISTRACAO DE OXIGENIO POR CATETER NASAL
AGULHA PARALOCALIZACAO DE LESOES MAMARIAS
AGULHAMENTO SECO
APLICACAO DE MEDICACAO TRAZIDA PELO PACIENTE
APLICACAO DE MEDICACAO VIA ENDOVENOSA(EV)
APLICACAO DE MEDICACAO VIA INALATORIA (IN)
APLICACAO DE MEDICACAO VIA INTRAMUSCULAR(IM)
APLICACAO DE MEDICACAO VIA SUBCUTANEA(SC)
APLICACAO THYROGEN
ASPIRACAO DE VIAS AEREAS
AVALIACAO DE PE DIABETICO
BOTA DE UNNA - CONFECCAO
CALOSIDADE E/OU MAL PERFURANTE - DESBASTAMENTO (POR LESAO)
CANTOPLASTIA LATERAL
CANTOPLASTIA UNGUEAL
CAUTERIZACAO QUMICA (POR GRUPO DE ATE 5 LESOES)
CAUTERIZACAO(QUIMICA/ELETRO/CRIO) LESOES VULVA
CERUMEN - REMOCAO (BILATERAL)
COLETA DE SANGUE VENOSO/ARTERIAL PERIFERICO
COLETA DOMICILIAR DR.BARAKAT
COLOCACAO DE SONDA ENTERAL
COLOCACAO E REMOCAO DE IMPLANON
CONSULTA DE CLINICA MEDICA TELEMEDICINA
CONSULTA DE CLINICA MEDICA TELEMEDICINA-RETORNO
CONSULTA DE CLINICA MEDICA- PRESENCIAL
CONSULTA DE CLINICA MEDICAPRESENCIAL-RETORNO
CONSULTA DE DERMATOLOGIA PRESENCIAL- RETORNO

Exames
CONSULTA DE DERMATOLOGIA TELEMEDICINA-RETORNO
CONSULTA DE ENFERMAGEM -PRESENCIAL
CONSULTA DE ENFERMAGEM TELEMEDICINA- RETORNO
CONSULTA DE ENFERMAGEM- PRESENCIAL RETORNO
CONSULTA DE PEDIATRIA - PRESENCIAL
CONSULTA DE PEDIATRIA TELEMEDICINA-RETORNO
CONSULTA DE PEDIATRIAPRESENCIAL- RETORNO
CONSULTA GINECOLOGIA - PRESENCIAL
CONSULTA GINECOLOGIA - PRESENCIAL RETORNO
CONSULTA GINECOLOGIA TELEMEDICINA -RETORNO
CONSULTA MEDICO DE FAMILIA E COMUNIDADE
CONSULTA MEDICO DE FAMILIA E COMUNIDADE TELEM-RETORNO
CONSULTA MEDICO DE FAMILIA E COMUNIDADE-PRES. RETORNO
CORPOS ESTRANHOS, POLIPOS OU BIOPSIA - EM CONSULTORIO
CUIDADOS C/ PORT A CATH(CATETER TOTALM.IMPLANTADO)
CUIDADOS COM ESTOMIAS
CURATIVO DE CATETER CENTRAL
CURATIVO DE EXTREMIDADES DE ORIGEM VASCULAR
CURATIVO DE OUVIDO (CADA)
CURATIVO DE QUEIMADURAS - POR UNIDADE TOPOGRAFICA
CURATIVO GRANDE (ACIMA DE 3 PACOTES DE GAZE)
CURATIVO MEDIO (2 PACOTES GAZE)
CURATIVO OFTALMOLOGICO
CURATIVO PEQUENO (1 PACOTE GAZE)
CURATIVOS EM GERAL SEM ANESTESIA, EXCETO QUEIMADOS
CURETAGEM SIMPLES DE LESOES DE PELE ATE 5 LESOES_____
DATA DA ULTIMA DOSE
DERMOABRASAO DE LESOES CUTANEAS
DESBRIDAMENTO CIRURGICO - POR UNIDADE TOPOGRAFICA (UT)
DESBRIDAMENTO CIRURGICO DE FERIDAS OU EXTREMIDADES
DESBRIDAMENTO FERIMENTOINFECTADO/MORDIDA DE ANIMAL

Exames
DRENAGEM DE ABSCESSO - ESCROTO
DRENAGEM DE ABSCESSO DE MAMA
EPISTAXE - TAMPONAMENTO ANTERO-POSTERIOR
EPISTAXE - TAMPONAMENTO ANTERIOR
EXERESE DE LESAO DA VULVA E/OU DO PERINEO
EXERESE DE TUMOR BENIGNO, CISTO OU FISTULA
EXERESE DE UNHA
EXERESE TANGENCIAL (SHAVING)(POR GRUPO DE ATE 5 LESOES)
EXERESE/SUTURA DE HEMANGIOMA,LINFANGIOMA OU NEVUS
EXERESE/SUTURA SIMPLES DE PEQ. LESOES-ATE 5 LESOES
HORA DE COLETA
HORARIO DA COLETA
IMPLANTE DE DISPOSITIVO INTRA-UTERINO HORMONAL
IMPLANTE DE DISPOSITIVO INTRA-UTERINO NAO HORMONAL
INCISAO E DRENAGEM DE ABSCESSO, HEMATOMA OU PANARICIO
INCISAO E DRENAGEM DE FLEGMAO
INFILTRACAO INTRALESIONAL,CICATRICIAL/HEMANGIOMAS
INFILTRACAO/AGULHAMENTO SECO-PUNCAO EXTRAARTICULAR
INFILTRACAO/PUNCAO ARTICULAR DIAGNOSTICA/TERAPEUTICA
MATRICECTOMIA POR DOBRA UNGUEAL
PEQUENAS BIOPSIAS- SUPERFICIAIS/SUBCUTANEAS
PRESCRICAO DE MEDICACOES IN LOCO E PROCEDIMENTOS
PROVA DO LACO
PUNCAO VENOSA PERIFERICA E VENOCLISE
RETIRADA DE MOLUSCO CONTAGIOSO
RETIRADA DE PONTOS
SEGUNDA VIA - LAUDO DE PATERNIDADE
SOLICITACAO EXTERNA DE BLOCOS E LAMINAS
SONDAGEM VESICAL DE ALIVIO
SONDAGEM VESICAL DE DEMORA
SONDAGENS NASOGASTRICA

Exames
SUTURA DE EXTENSOS FERIMENTOS COM OU SEM DESBRIDAMENTO
SUTURA DE PEQUENOS FERIMENTOS C/ OU S/ DESBRIDAMENTO
TAXA - KIT COLETA
TAXA 2A VIA DE EXAME DE COLPOSCOPIA/PENISCOPIA
TAXA 2A VIA DE EXAME DE ENDOSCOPIA/COLONOSCOPIA
TAXA 2A VIA DE EXAME USG
TAXA ADMINISTRATIVA DE PESQUISA CLINICA
TAXA COBRANCA DE ENTREGA DE LAUDOS
TAXA COLETA DOMICILIAR HOLTER E MAPA
TAXA CUSTO OPERACIONAL
TAXA DE COLETA BIOPSIA - DIA ADICIONAL
TAXA DE COLETA BIOPSIA ATE 10 EMBRIOES
TAXA DE COLETA COM DESLOCAMENTO
TAXA DE COLETA DOMICILIAR AGREGADO
TAXA DE COLETA ESPECIAL COVID-19
TAXA DE SALA AMBULATORIAL
TAXA PARA COBRANCA DO MANUAL DE PESQUISA CLINICA
TAXA SET-UP
TESTE DAS AMINAS E TESTE DE SCHILLER
TU PARTES MOLES - EXERESE
VIA
IGE ESPECOFICO (K75) - ISOCIANATO TDI
15 ANIDROGLUCITOL
1.25 DEHIDROXI VITAMINA D
11 - DESOXICORTISOL (COMPOSTO S)
11 DEOXYCORTICOSTERONA
17 ALFA HIDROXI PROGESTERONA
17 BETA ESTRADIOL
17 HIDROXI PREGNENOLONA
17 HIDROXI PREGNENOLONA 60 MIN. APOS ACTH
25OH VITAMINA D

Exames
3 ALFA DIOL ANDROSTENEDIOL GLUCORONIDEO
5 NUCLEOTIDASE
AC. ANTIGENO INALANTE (PHADIATOP)
AC.GRAXOS DE CADEIA MUITO LONGA
AC.LIGADOR DO RECEPTOR DE ACETIL COLINA
ACETONA PLASMA
ACIDO FITANICO E ACIDO PRISTANICO
ACIDO FOLICO
ACIDO HIALURONICO
ACIDO LACTICO - VENOSO
ACIDO LACTICO ARTERIAL
ACIDO LACTICO ARTERIAL KIT URG
ACIDO LACTICO VENOSO
ACIDO LACTICO VENOSO - TESTE LABORATORIAL REMOTO
ACIDO LACTICO VENOSO - TESTE LABORATORIAL REMOTO
ACIDO LACTICO VENOSO KIT URG
ACIDO METILMALONICO (QUANTITATIVO)
ACIDO OXALICO
ACIDO URICO
ACIDO VALPROICO
ACIDO VALPROICO (DERIVADO)
ACIDOS BILIARES
ACIDOS GRAXOS CADEIA LONGA
ACIDOS GRAXOS LIVRES
ACIDOS ORGANICOS - SANGUE
ADAMTS-13 ATIV.DA PROTEASE FATOR DE VON WILLEBRAND
ADENOSINA DEAMINASE
ADIPONECTINA
ALBUMINA
ALBUMINA SERICA
ALDOLASE

Exames
ALDOSTERONA
ALDOSTERONA 30 MIN. APOS
ALDOSTERONA TEMPO 60 DERIVADO
ALFA 1 ANTITRIPSINA - SORO
ALFA 1 GLICOPROTEINA ACIDA
ALFA 2 MACROGLOBULINA
ALFA FETO PROTEINA
ALFA MANOSIDASE
ALGORITMO SOROLOGIA COVID-19
ALUMINIO (SORO)
AMICACINA
AMICACINA
AMILASE PANCREATICA
AMILASE SERICA
AMIODARONA
AMITRIPTILINA
AMONIA
ANALISE DA MUTACAO 14C-T NO GENE IFITM5
ANALISE DA MUTACAO G20210A DA PROTROMBINA
ANALISE DA MUTACAO R506Q - FATOR V DE LEIDEN
ANALISE DA MUTACAO VAL30MET NO GENE TTR
ANALISE DAS VARIANTES 2 E 3 NO GENE CYP2C19
ANALISE DE EXPANSAO NO GENE ATN1
ANALISE DE EXPANSAO NO GENE C9ORF72
ANALISE DE EXPANSAO NO GENE PABPN1
ANALISE DE EXPANSAO NO GENE SPTBN2 - SCA5
ANALISE DE EXPANSAO NOS GENE HTT E ATN1
ANALISE DE MUTACAO DOS EXONS 11 E 15 NO GENE BRAF
ANALISE DE MUTACAO NOS EXONS 2,3 E 4 DO GENE TTR
ANALISE DE MUTACAO R337H NO GENE TP53
ANALISE DE QUIMERISMO PRE TRANSPLANTE

Exames
ANALISE DE STATUS MUTACIONAL DO GENE IGHV
ANALISE DO PADRAO DE METILACAO DO GENE MGMT – TUMOR
ANALISE METILACAO DA REGIAO 11P15
ANALISE MOLECULAR SENSIB A VARFARINA
ANALISE PARA DISTROFIA FACIO-ESCAPULO-UMERAL
ANDROSTENEDIONA POR LC/MS/MS
ANEXINA ANTICORPOS IGG - SORO
ANEXINA ANTICORPOS IGM - SORO
ANTI ANTIGENO NUCLEAR EPSTEIN BARR IGG
ANTI ANTIGENO NUCLEAR EPSTEIN BARR IGM
ANTI COCLEA
ANTI DEPRESSIVOS TRICICLICOS
ANTI DNASE
ANTI FATOR INTRINSECO
ANTI FATOR XA
ANTI FOSFATIDILETANOLAMINA IGG
ANTI FOSFATIDILETANOLAMINA IGM
ANTI FOSFATIDILSERINA - IGG IGM
ANTI FOSFATIDILSERINA IGA
ANTI IMUNO IGE ESPECIFICO DIPIRONA/METAMIZOL
ANTI LIPOPROT. BAIXA DENSIDADE
ANTI PNEUMOCOCCUS
ANTI PROFILAGRINA
ANTI RETICULINA IGG
ANTI TRANSGLUTAMINASE IGG
ANTI TROMBOSPONDINA TIPO-I PROTEINA DOMINIO 7A
ANTI-GLIADINA - ANTICORPOS IGA E IGG
ANTI-MUSCULO ESTRIADO
ANTI-PEPTIDEO CICLICO CITRULINADO (CCP)
ANTI-SARS-COV-2, ANTICORPOS NEUTRALIZANTES
ANTI-SM

Exames
ANTIBIOGRAMA AUTOMATIZADO
ANTICORPO ANTI ESPERMATOZOIDE
ANTICORPO ANTI GIARDIA - IGG
ANTICORPO ANTI HIDATIDOSE IGG
ANTICORPO ANTI ILHOTA DE LANGERHANS
ANTICORPO ANTI OVARIO
ANTICORPO ANTI-HIV1/2 (2ª AMOSTRA CONFIRMACAO)
ANTICORPO ANTI-MAG
ANTICORPO ANTI-NEUTROFILOS-C (CITOPLASMATICO) ANCA C
ANTICORPO ANTI-NEUTROFILOS-P (PERINUCLEAR) ANCA P
ANTICORPO ANTI-PROTEINA P RIBOSSOMAL
ANTICORPO BLOQUEADOR DO RECEPTOR DE ACETILCOLINA
ANTICORPO IGG HEPATITE A (ANTI-HAV IGG)
ANTICORPO IGM HEPATITE A (ANTI-HAV IGM)
ANTICORPO MODULADOR DO RECEPTOR DE ACETIL COLINA
ANTICORPOS ANTI - JO 1
ANTICORPOS ANTI 21 HIDROXILASE
ANTICORPOS ANTI ANIDRASE CARBONICA
ANTICORPOS ANTI ANTIGENO DELTA
ANTICORPOS ANTI AU (ANTI HBSAG)
ANTICORPOS ANTI CARDIOLIPINA (IGG)
ANTICORPOS ANTI CARDIOLIPINA (IGM)
ANTICORPOS ANTI CENTROMERO
ANTICORPOS ANTI CHIKUNGUNYA IGG E IGM SORO
ANTICORPOS ANTI CITOPLASMA DE NEUTROFILOS
ANTICORPOS ANTI COCCIDIOIDES
ANTICORPOS ANTI DNA NATIVO
ANTICORPOS ANTI E DA HEPATITE B
ANTICORPOS ANTI ENA
ANTICORPOS ANTI ENDOMISIO
ANTICORPOS ANTI ENDOMISIO (IGG)

Exames
ANTICORPOS ANTI ENDOMISIO (IGM)
ANTICORPOS ANTI ENDOMISIO IGA
ANTICORPOS ANTI FIBRILARINA
ANTICORPOS ANTI FILAGRINA
ANTICORPOS ANTI FOSFOLIPASE A2
ANTICORPOS ANTI GIARDIA IGM
ANTICORPOS ANTI GLIADINA IGA
ANTICORPOS ANTI GLIADINA IGM
ANTICORPOS ANTI GLUTAMATO DESCARBOXILASE
ANTICORPOS ANTI GM1 (IGG E IGM)
ANTICORPOS ANTI GQ1B
ANTICORPOS ANTI HEPARINA-PF4
ANTICORPOS ANTI HEPATITE C (HCV)
ANTICORPOS ANTI HEPATITE DELTA - IGM
ANTICORPOS ANTI HISTOPLASMA CAPSULATUM IMUNODIFUSA
ANTICORPOS ANTI INSULINA
ANTICORPOS ANTI MEMBRANA BASAL
ANTICORPOS ANTI MOG
ANTICORPOS ANTI MUCOSA GASTRICA
ANTICORPOS ANTI MUSCULO LISO
ANTICORPOS ANTI NEURONAIIS NMDA
ANTICORPOS ANTI PEROXIDASE TIREOIDIANA
ANTICORPOS ANTI PLAQUETAS
ANTICORPOS ANTI RAIVA
ANTICORPOS ANTI RECEPTOR TSH
ANTICORPOS ANTI RNP
ANTICORPOS ANTI SRP
ANTICORPOS ANTI SSA
ANTICORPOS ANTI SSB
ANTICORPOS ANTI TIREOGLOBULINA
ANTICORPOS ANTI TIREOIDE

Exames
ANTICORPOS ANTI VIRUS COXSACKIE
ANTICORPOS ANTI-ACTINA
ANTICORPOS ANTI-ADRENAL
ANTICORPOS ANTI-CHIKUNGUNYA IGG
ANTICORPOS ANTI-CHIKUNGUNYA IGM
ANTICORPOS ANTI-DFS 70
ANTICORPOS ANTI-HIV (1+2)
ANTICORPOS ANTI-HIV (1+2)
ANTICORPOS ANTI-HTLV (I+II)
ANTICORPOS ANTI-LACTOFERRINA
ANTICORPOS ANTI-LKM1
ANTICORPOS ANTI-MITOCONDRIA
ANTICORPOS ANTI-RNA POLIMERASE I
ANTICORPOS ANTI-SCL 70
ANTICORPOS ANTI-YO
ANTICORPOS ANTINUCLEOSSOMO
ANTICORPOS CORE - IGM (HBCM)
ANTICORPOS CORE TOTAL (ANTI HBC)
ANTICORPOS EPSTEIN BARR IGM
ANTICORPOS IGE ACETILSALICILICO
ANTICORPOS IGE CETOPROFENO
ANTICORPOS IGE ESPECIFICO (C286) - IBUPROFENO
ANTICORPOS IGE ESPECIFICO (C74) - GELATINA
ANTICORPOS IGE ESPECIFICO (F212) - CHAMPIGNON
ANTICORPOS IGE ESPECIFICO (G11) - GRAMINEAS - BROMUS INERMIS
ANTICORPOS IGE ESPECIFICO (G16) - GRAMINEAS - RABO DE RAPOSA
ANTICORPOS IGE ESPECIFICO (G7) - GRAMINEAS - CANICO
ANTICORPOS IGE ESPECIFICO (G9) - GRAMINEAS - ERVA FINA
ANTICORPOS IGE ESPECIFICO (K81) - OCUPACIONAIS - FICUS SP.
ANTICORPOS IGE ESPECIFICO (M15) - FUNGOS - TRICHODERMA
ANTICORPOS IGE ESPECIFICO (M16) - FUNGOS - CURVULARIA LUNATA

Exames
ANTICORPOS IGE ESPECIFICO (W6) - E. DANINHAS - A. VERDADEIRA
ANTICORPOS IGE ESPECIFICO (WX1) - ERVAS DANINHAS
ANTICORPOS IGE ESPECIFICO - AZEITONA
ANTICORPOS IGE ESPECIFICO (F237) - DAMASCO
ANTICORPOS IGE ESPECIFICO (F269) - MANJERICAO
ANTICORPOS IGE ESPECIFICO (K74) - OCUPACIONAIS - SEDA
ANTICORPOS IGE ESPECIFICO (P4) - ANISAKIS
ANTICORPOS IGG ANTI CELULAS ENDOTELIAIS
ANTICORPOS IMUNOGLOBULINA IGE ESPECIFICO F86 SALSA
ANTICORPOS TIROQUINASE MUSCULO ESPECIFICA - MUSK
ANTICORPOS ZNT8
ANTIESTREPTOLISINA O (ASLO)
ANTIGENEMIA PARA CITOMEGALOVIRUS
ANTIGENO AUSTRALIA (HBSAG)
ANTIGENO CARCINOEMBRIOGENICO
ANTIGENO DA DENGUE SORO
ANTIGENO DO FATOR DE VON WILLEBRAND
ANTIGENO E DA HEPATITE B (HBEAG)
ANTIGENO HEPATICO SOLUVEL IGG
ANTIPROTEINASE 3
ANTISACCHAROMYCES CEREVISIAE
APC - POLIPOSE ADENOMATOSA FAMILIAL
APOLIPOPROTEINA A
APOLIPOPROTEINA B
APTEM TROMBOELASTOGRAMA
AQUAPORINA 4 ANTICORPOS IGG
ARSENIO SANGUE TOTAL
ATAXIA ESPINOCEREBELAR 8: EXPANSAO ATXN8OS/ATXN8
ATIVIDADE DE PROTROMBINA
ATROFIA MUSCULAR ESPINHAL
AVALIACAO PLAQUETARIA-TROMBOELASTOMETRIA

Exames
Analise molecular para Alfa-talassemia - Delecoes
Ataxia Espinocerebelar 12: Expansao gene PPP2R2B
Ataxia Espinocerebelar Tipo 6, Sangue/Tecido
BARTONELLA - ANTICORPOS IGM E IGG
BCR-ABL T(9)
BCR-ABL T(9)
BETA 2 GLICOPROTEINA I - AUTOANTICORPOS
BETA 2 GLICOPROTEINA I - AUTOANTICORPOS IGG
BETA 2 GLICOPROTEINA I AUTOANTICORPOS IGM
BETA 2 MICROGLOBULINAS
BETA GLICURONIDASE
BETA HIDROXIBUTIRATO
BILIRRUBINA DIRETA DERIVADO
BILIRRUBINA INDIRETA DERIVADO
BILIRRUBINA TOTAL
BILIRRUBINA TOTAL DERIVADO
BILIRRUBINAS TOTAL E FRACOES
BILIRRUBINAS TOTAL E FRACOES DERIVADO
BIOP. LIQ. GUARDANT 360(PAINEL74 GENES + TMB E MSI)
BIOP. LIQ. - ANALISEMUTACAO14 GENES ACIONAVEIS(INCLUI EGFR T790M)
BIOP. LIQ.-PAINEL CA PULMAO-ANAL. DNA TUMORAL(INCLUI EGFR T790M)
BIOP. LIQUIDA P/ DETECCAO DA MUTACAO DO GENE BRAF
BIOP. LIQUIDA P/ DETECCAO DA MUTACAO DO GENE EGFR
BIOP.LIQ.PAINEL MELANOMA-ANAL.DNA TUM.KIT/NRAS/BRAF
BIOTINIDASE PLASMATICA
BIOTINIDASE QUALITATIVO - PAPEL FILTRO
BIOTINIDASE QUANTITATIVO - PAPEL FILTRO
BK VIRUS PCR QUANTITATIVO
BORO NO SORO
BRUCELOSE - IGG
C1 INIBIDOR FUNCIONAL

Exames
CI S ESTERASE INIBIDOR - QUANTITATIVO
CA 27.29
CADEIA KAPPA E LAMBDA LEVE LIVRE (FREE LIGHT) SORO
CADEIAS DE HEMOGLOBINAS
CADEIAS LEVES E PESADAS - IGA
CADEIAS LEVES E PESADAS - IGG
CADEIAS LEVES E PESADAS - IGM
CADMIO SANGUE TOTAL
CAFEINA EM SORO
CALCIO
CALCIO IONICO - POS FILTRO
CALCIO IONICO - PRE FILTRO
CALCIO IONICO HOSPITALAR
CALCIO IONIZADO
CALCIO IONIZADO
CALCIO SERICO (1 PERIODO) - 2 HORAS
CALCIO SERICO (2 PERIODO) - 4 HORAS
CALCULO DO INDICE HOMA
CALRETICULINA-PESQ.MUT. EXON 9, GENE CALR,PCR,SG/MO
CAPACIDADE TOTAL DE FIXACAO DO FERRO
CAPACIDADE TOTAL DE FIXACAO DO FERRO (DDERIVADO)
CAPC. LATENTE FIXACAO DO FERRO DERIVADO
CAPC. LATENTE FIXACAO DO FERRO DERIVADO
CARBAMAZEPINA
CARBAMAZEPINA
CARBOXIHEMOGLOBINA PERIODICO
CARBOXIHEMOGLOBINA
CARDIO ID PAINEL COMPLETO DE LIPOPROTEINAS
CARDIOLIPINA IGA - AUTO ANTICORPOS
CARGA VIRAL PARA HEPATITE B QUANTITATIVO
CARIOTIPO CONSTITUCIONAL 20 CELULAS

Exames
CARIOTIPO CONSTITUCIONAL P/ RECEM NASCIDOS 20 CEL.
CARIOTIPO DE MEDULA
CARIOTIPO MATERIAL DE CORDOCENTESE
CARIOTIPO PHILADELPHIA - SANGUE PERIFERICO
CARIOTIPO CONSTITUCIONAL ANALISE DE 50 CELULAS
CARNITINA
CAROTENO
CATECOLAMINAS PLASMATICAS
CD25 SOLUVEL
CERULOPLASMINA
CHAGAS ANTICORPOS IGG CONTRA T. CRUZI
CHAGAS IMUNOFLUORESCENCIA (IGG)
CHAGAS PARA CONCURSO
CHECK UP ESSENCIAL-SEM JEJUM
CHECKUP DA NOIVA
CHECKUP DO NOIVO
CHLAMYDIA PNEUMONIAE - ANTICORPOS IGG E IGM - SORO
CHLAMYDIA PSITTACI - ANTICORPOS IGA - IGM E IGG
CHLAMYDIA TRACHOMATIS - ANTICORPOS IGM
CHUMBO SANGUINEO
CICLOSPORINA
CISTATINA C
CITOMEGALOVIRUS (IGG)
CITOMEGALOVIRUS (IGM)
CITOMEGALOVIRUS QUANTITATIVO POR PCR
CITOSOL HEPATICO ANTICORPOS TOTAIS
CITRATO NO SANGUE
CK MB MASSA - TESTE LABORATORIAL REMOTO TRIAGE
CK-MB (MASSA)
CLOBAZAM
CLONALIDADE CLULAS T/TCR

Exames
CLONAZEPAN
CLORO
CLORO
COAGULOGRAMA-PT
COBRE (SORO)
COENZIMA Q10
COFATOR II HEPARINA
COFATOR RISTOCETINA
COLESTEROL TOTAL
COLETA PATERNIDADE FILHO
COLETA PATERNIDADE MAE
COLETA PATERNIDADE SUPOSTO PAI
COLINESTERASE
COLINESTERASE ERITROCITARIA
COMPLEMENTO C1-Q
COMPLEMENTO C2
COMPLEMENTO C3
COMPLEMENTO C4
COMPLEMENTO C5
COMPLEMENTO TOTAL (CH50)
CONTAGEM DE COLONIAS CELULAS SEGMENTO DE CORDAO UMBILICAL
CONTAGEM DE PLAQUETAS NO COAGULOGRAMA DERIVADO
CONTROLE DE FENILCETONURIA E TIROSINEMIA
COOMBS DIRETO
COOMBS INDIRETO
COPEPTINA
CORPUSCULOS DE HEINZ
CORTISOL
CORTISOL 15 MIN. APOS
CORTISOL APOS REPOUSO
CORTISOL AS 16 HORAS

Exames
CORTISOL AS 24 HORAS
CORTISOL AS 8 HORAS
CORTISONA
COTININA E NICOTINA SORO
COVID 19 ANTICORPOS IGM
COVID-19 - ANTICORPOS TOTAIS
COVID-19 ANTICORPOS IGG
COXIELLA BURNETII - IGG
COXIELLA BURNETII - IGM
COXSACKIEVIRUS A9 ANTICORPOS IGG E IGM
CREATINA
CREATININA
CREATININA DERIVADO
CREATININA SERICA (1 PERIODO) - 2 HORAS
CREATININA SERICA (2 PERIODO) - 4 HORAS
CREATINOFOSFOQUINASE FRACAO CARDIACA (CK-MB)
CREATINOQUINASE - CPK
CRIOAGLUTININA
CRIOGLOBULINA
CROMATOGRAFIA D AMINOACIDOS NO SANGUE-QUANTITATIVA
CROMATOGRAFIA PLASMATICA - QUALITATIVA
CROMO NO SORO
CROMOGRANINA A
CROSS MATCH
CROSS MATCH T E B
CTX INTERLIGADORES TERMINAIS
CURVA DE AGREGACAO PLAQ. C/ RISTOCITINA
CURVA DE AGREGACAO PLAQUETARIA
CURVA DE AGREGACAO PLAQUETARIA
CURVA DE RESISTENCIA GLOBULAR
CURVA GLICEMICA - DOSAR PEPTIDEO C 5 AMOSTRAS - 2H

Exames
CURVA GLICEMICA 2 HORAS - 5 AMOSTRAS (CLASSICA)
CURVA GLICEMICA 2H - 2 AMOSTRAS (PADRAO)
CURVA GLICEMICA 3HORAS - 6 AMOSTRAS
CURVA GLICEMICA DE 4HS - 5 AMOSTRAS
CURVA GLICEMICA DE 5 HS - 6 AMOSTRAS
CURVA GLICEMICA DE 6HS POS
CURVA GLICEMICA GESTANTES 100G - 3HORAS - 4 AMOSTRAS
CURVA GLICEMICA GESTANTES 50G - 1HORA - 2 AMOSTRAS
CURVA GLICEMICA GESTANTES 50G- 1HORA- 1 AMOSTRA
CURVA GLICEMICA GESTANTES 75G - 2H - 3 AMOS (PADRAO)
CURVA GLICEMICO INSULINICA - 4HS 5 AMOSTRAS
CURVA GLICEMICO INSULINICA 2HS 2 AMOSTRAS (PADRAO)
CURVA GLICEMICO INSULINICA 2HS 5 AMOSTRAS (CLASSICA)
CURVA GLICEMICO INSULINICA 3 HORAS 6 AMOSTRAS
CURVA GLICEMICO INSULINICA 5HORAS 6 AMOSTRAS
CURVA GLICO-INSULINEMICA 6 HS POS
CURVA HIPOGLICEMICA (GLICOSE) SEM ESTIMULO
CURVA HIPOGLICEMICA (GLICOSE/INSULINA) SEM ESTIMULO
CYFRA 21-1
Cariotipo Anemia de Fanconi
Cariotipo com Banda G
Cariotipo com Banda G - 100 Metafases - Constitucional
Cariotipo com Banda G - 50 Metafases - Constitucional
D-XILOSE 0 MINUTOS APOS D-XILOSE
D-XILOSE 120 MINUTOS APOS D-XILOSE
D-XILOSE 60 MINUTOS APOS D-XILOSE
D-XILOSE TEMPO 120 (DERIVADO)
DEFICIENCIA DA ALFA-GALACTOSIDASE (DOENCA DE FABRY)
DEHIDROEPIANDROSTERONA
DEHIDROTESTOSTERONA
DEHIDROTESTOSTERONA - DHT

Exames
DEL E DUPL. HBA1 E HBA2 - MLPA
DEL.,DUPLI. E PADRAOMETILACAO P/SINDROMEPRADER-WILLI E ANGELMAN
DEL.,DUPLI. E PADRAOMETILACAO P/SINDROMEPRADER-WILLI E ANGELMAN
DELECAO 17P (FISH)
DELECOES DUP E PADRAO DE METILACAO NO GENE H19
DELECOES DUP. E METILACAO NA REGIAO 15Q11.2
DELECOES E DUP. NO GENE IDH E REGIAO 1P19Q - MLPA
DELECOES E DUPLICACOES DE BRCA1 E BRCA2- MLPA
DELECOES E DUPLICACOES GENE BRCA1- MLPA
DELECOES E DUPLICACOES GENE BRCA2 - MLPA
DELECOES E DUPLICACOES GENE RB1 - MLPA
DELECOES E DUPLICACOES GENES MLH1 MSH2 E EPCAM
DELECOES E DUPLICACOES NA REGIAO 11P13 - MLPA
DELECOES E DUPLICACOES NA REGIAO 17P13 - MLPA
DELECOES E DUPLICACOES NA REGIAO 1P36 - MLPA
DELECOES E DUPLICACOES NA REGIAO 22Q11.21 - MLPA
DELECOES E DUPLICACOES NA REGIAO 4P - MLPA
DELECOES E DUPLICACOES NA REGIAO 5P - MLPA
DELECOES E DUPLICACOES NA REGIAO 7Q11.23 - MLPA
DELECOES E DUPLICACOES NO GENE ABCD1 - MLPA
DELECOES E DUPLICACOES NO GENE APC - MLPA
DELECOES E DUPLICACOES NO GENE CDH1 - MLPA
DELECOES E DUPLICACOES NO GENE CFTR - MLPA
DELECOES E DUPLICACOES NO GENE CHEK2 - MLPA
DELECOES E DUPLICACOES NO GENE EPCAM - MLPA
DELECOES E DUPLICACOES NO GENE F8 - MLPA
DELECOES E DUPLICACOES NO GENE FBN1 - MLPA
DELECOES E DUPLICACOES NO GENE IDS - MLPA
DELECOES E DUPLICACOES NO GENE MECP2 - MLPA
DELECOES E DUPLICACOES NO GENE MEN1 - MLPA
DELECOES E DUPLICACOES NO GENE MLH1 - MLPA

Exames
DELECOES E DUPLICACOES NO GENE MSH2 - MLPA
DELECOES E DUPLICACOES NO GENE MSH6 - MLPA
DELECOES E DUPLICACOES NO GENE PMP22 - MLPA
DELECOES E DUPLICACOES NO GENE PMS2 - MLPA
DELECOES E DUPLICACOES NO GENE PTEN - MLPA
DELECOES E DUPLICACOES NO GENE SHOX - MLPA
DELECOES E DUPLICACOES NO GENE TP53 - MLPA
DELECOES E DUPLICACOES NO GENE TSC1 - MLPA
DELECOES E DUPLICACOES NO GENE TSC2 - MLPA
DELECOES E DUPLICACOES NO GENE VHL - MLPA
DELECOES E DUPLICACOES NOS GENES MLH1 E MSH2- MLPA
DELECOES E DUPLICACOES NOS GENES TGFBR1 E TGFBR2
DELECOES E DUPLICACOES NOS GENES TSC1 E TSC2- MLPA
DENGUE IGG E IGM - TESTE RAPIDO
DENGUE IGG E IGM - TESTE RAPIDO
DENGUE IGG - TESTE RAPIDO
DERIVADO - INDICE DE SATURACAO DA TRANSFERRINA
DERIVADO GLICOSE INDICE HOMA
DERIVADO INSULINA INDICE HOMA
DES-GAMA-CARBOXI PROTROMBINA
DESIDROGENASE LACTICA
DET QUALITATIVA PARA PARVOVIRUS B-19 CORDOCENTESE
DETECCAO ANTICORPOS ANTI-HCV
DETECCAO DA MUTACAO V617F NO GENE JAK-2 - SANGUE
DETECCAO DE ANTICORPOS ANTI-HIV (WESTERN BLOT)
DETECCAO DE DNA VIRAL DA HEPATITE B
DETECCAO DE POLIMORFISMOS DO GENE CCR5
DETECCAO QUALITATIVA DE CHIKUNGUNYA VIRUS
DETECCAO QUALITATIVA HCG TESTE LAB REMOTO
DETECCAO QUANTITATIVA DE EPSTEIN BARR VIRUS
DETERMINACAO DA PROTEINA C - PLASMA

Exames
DETERMINACAO DE CD20
DETERMINACAO DE HLA-DR EM MONOCITOS
DETERMINACAO DO RH FETAL
DETERMINACAO DO SEXO FETAL
DETERMINACAO DO SEXO FETAL PSEF1 DERIVADO
DETERMINACAO DO SEXO FETAL PSEF2 DERIVADO
DETERMINACAO ENZIMATICA PARA DOENCAS DE DEPOSITO
DETERMINACAO GENETICA DO SEXO
DIAZEPAN
DIGOXINA
DIGOXINA
DIMERO - D
DISTROFIA MUSCULAR FACIOESCAPULOHUMERAL - D4Z4
DOENCA DE ALZHEIMER-BETA-AMILOIDE 42/40 NO PLASMA
DOENCA DE POMPE (MLPA DO GENE GAA)
DOSAGEM DE ANDROSTENEDIONA
DOSAGEM DE ANTITROMBINA III
DOSAGEM DE BETA GLUCANA
DOSAGEM DE BETA HCG
DOSAGEM DE BUSSULFANO
DOSAGEM DE CALCITONINA
DOSAGEM DE ERITROPOETINA
DOSAGEM DE FERRITINA
DOSAGEM DE GASTRINA
DOSAGEM DE HIDROXICLOROQUINA
DOSAGEM DE IGF1
DOSAGEM DE IGFBP3
DOSAGEM DE MARCADORES BIOQUIMICOS PAPP-A E BHCG LIVRE
DOSAGEM DE N-OXIDO DE TRIMETILAMINA - TMAO
DOSAGEM DE PEPTIDEO C
DOSAGEM DE VITAMINA B12

Exames
DOSAGEM DO INIBIDOR DO FATOR VIII
DOSAGEM E ANTICORPOS ANTI ADALIMUMAB
DOSAGEM SERICA GENTAMICINA
Deteccao de Polimorfismos no gene IL28B
E201 RAST PARA PENAS DE CANARIO-E201
ELETROFORESE DE HEMOGLOBINA
ELETROFORESE DE LIPOPROTEINAS
ELETROFORESE DE PROTEINAS
ELETROLITOS
ELETROLITOS
ENHANCED LIVER FIBROSIS
ENOLASE NEURO ESPECIFICA
ENTAMOEBA HISTOLYTICA ANTICORPOS IGM
ENZIMA CONVERSORA DA ANGIOTENSINA
ENZIMA CONVERSORA DA ANGIOTENSINA PCR QUALITATIVO
ENZIMAS CARDIACAS
ENZIMAS HEPATICAS
EPSTEIN BARR IGG - ANTICORPOS
EPSTEIN BARR VIRUS (EBV)
ESCLEROSE LATERAL AMIOTROFICA ALS-FTD (C9ORF72), SCREENING
ESCLEROSE TUBEROSA-SEQUEN.COMPL.P/GENES TSC1 E TSC2
ESPOROTRICOSE ANTICORPOS
ESQUISTOSSOMOSE IGG
EST. MOLECULAR DEFIC.LACTOSE CONGENITA-GENE MCM6
ESTADO ACIDO-BASE
ESTADO DE OXIGENACAO
ESTRADIOL 120 MIN. APOS
ESTRADIOL APOS LHRH
ESTRADIOL ULTRASSENSIVEL POR LC - MS/MS
ESTRIOL LIVRE
ESTROGENOS TOTAIS E FRACOES

Exames
ESTRONA
ESTUDO DA MUTACAO GENE C KIT GIST
ESTUDO DE DISTROFIA MUSCULAR DE DUCHENNE E BECKER
ESTUDO DE GASES NO SANGUE
ESTUDO DO COLESTEROL
ESTUDO MOLECULAR DA DISTROFIA MIOTONICA DE STEINER
ESTUDO MOLECULAR PARA SINDROME DO X-FRAGIL
ETANOL SANGUINEO
EVEROLIMUS
EXAMES PRE-OPERATORIOS
EXOMA COMPLETO + DNA MITOCONDRIAL
EXOMA COMPLETO TRIO (MAE)
EXOMA COMPLETO TRIO (PACIENTE)
EXOMA COMPLETO TRIO (PACIENTE, PAI E MAE)
EXOMA COMPLETO TRIO (PAI)
EXTEM TROMBOELASTOGRAMA
EXTRACAO E ARMAZENAMENTO - DNA
FALCIZACAO DE HEMACIAS
FATOR 13 - MUTACAO (VAL34LEU)
FATOR ANTI NUCLEO
FATOR DE CRESCIMENTO ENDOTELIAL VASCULAR
FATOR DE CRESCIMENTO PLACENTARIO
FATOR DE NECROSE TUMURAL - ALFA
FATOR IX DE COAGULACAO
FATOR REUMATOIDE (LATEX FR)
FATOR RH
FATOR RH (DERIVADO)
FATOR V DE COAGULACAO
FATOR VII DE COAGULACAO
FATOR VIII DE COAGULACAO
FATOR X DE COAGULACAO

Exames
FATOR XI DE COAGULACAO
FATOR XII DE COAGULACAO
FATOR XIII (QUALITATIVO PARA DEFICIENCIA GRAVE)
FEBRE AMARELA - ANTICORPOS IGG
FEBRE AMARELA - ANTICORPOS IGM
FENILALANINA
FENILCETONURIA (EXONS 7, 8, 11, 12 - PAH) SCREENING
FENITOINA
FENITOINA DERIVADO
FENOBARBITAL
FENOBARBITAL (DERIVADO)
FENOBARBITAL DERIVADO
FENOTIPAGEM ALFA 1 ANTITRIPSINA
FERRO SERICO
FIBRINOGENIO
FIBROMETER VIRUS
FIBRONECTINA
FIBTEM TROMBOELASTOGRAMA
FILHO DERIVADO
FISH - AML1/ETO - Translocacao 8:21 [8q21.3/21q22.12]
FISH - D12Z3 - Trissomia Cromossomo 12 [12p11.1-q11.1]
FISH - D8Z2 - Trissomia Cromossomo 8 [8p11.1-q11.1]
FISH - EGR1 - Delecao Cromossomo 5 [5p15.31/5q31.2]
FISH - FIP1L1/CHIC2/PDGFR4 - Delecao Cromossomo 4 [4q12]
FISH - IGH - Breakapart Cromossomo 14 [14q32.33]
FISH - IGH/FGFR3 - Translocacao 4:14 [14q32.33/4p16.3]
FISH - KMT2A - Breakapart Cromossomo 11 [11q23.3]
FISH - KMT2A/MLLT3 - Translocacao 9:11 [11q23.3/9p21.3]
FISH - MIELOMA MULT - T(4:14) FGFR3/IGH
FISH - MYB - Delecao Cromossomo 6 [6p11.1-q11.1/6q23.3]
FISH - PDGFRB - Breakapart Cromossomo 5 [5q32]

Exames
FISH - Painel Completo para Leucemia Linfoide Aguda
FISH - Painel Completo para Linfomas
FISH - Painel Completo para Mieloma Multiplo
FISH - Painel Completo para SMD/LMA
FISH - Painel para Eosinofilia
FISH - Painel para Leucemia Linfocitica Cronica
FISH - Painel para Leucemia Linfoide Aguda
FISH - Painel para Leucemia Mieloide Aguda
FISH - Painel para Linfomas
FISH - Painel para Mieloma Multiplo
FISH - Painel para SMD/LMA
FISH - Painel para Sindrome Mielodisplasica
FISH - Par Sexual - Pos TMO [Xp11.1-q11.1/Yp11.1-q11.1]
FISH - Par Sexual [Xp11.1-q11.1/Yp11.1-q11.1]
FISH - SRY [Xp11.1q11.1/Yq12/Yp11.31]
FISH - Sindrome de Di George [22q13.33/22q11.21]
FISH - Sindrome de Down [21q22.13]
FISH - Sindrome de Edwards [18p11.1-q11.1]
FISH - Sindrome de Patau [13q14.2]
FISH - Sindrome de Smith-Magenis [17p11.2/17p13.3]
FISH - T(11:14)
FISH -IGH/CCND1 - Translocacao 11:14 [14q32.33/11q13.3]
FISH -Painel Completo para Leucemia Linfocitica Cronica
FISH -RELN - Delecao Cromossomo 7 [7q31.2/7q22.1-q22.2]
FISH PAINEL COMPLETO PARA LLC
FISH-ATM- Delecao Cromossomo 11 [11p11.1-q11.1/11q22.3]
FISH-CBFB/MYH11-Inversao Cromossomo16[16p13.11/16q22.1]
FISH-CKS1B/CDKN2C-Amplificacao/Del. Cr.1[1p32.3/1q21.3]
FISH-DLEU1- Delecao Cromossomo 13 [13q34/13q14.2-q14.3]
FISH-FGFR1-Breakapart Cr.8[8p11.1-q11.1/8p11.23-p11.22]
FISH-IGH/BCL2 - Translocacao 14:18 [14q32.33/118q21.33]

Exames
FISH-IGH/MAF-Translocacao 14:16[14q32.33/16q23.1-q23.2]
FISH-KMT2A/AFF1-Translocacao 4:11[11q23.3/4q21.3-q22.1]
FISH-MALT- Breakapart - Cromossomo 18 [18q21.31-q21.32]
FISH-PML/RARA-Translocacao 15:17[17q21.1-q21.2/15q24.1]
FISH-PTPRT/MYBL2-Delecao Cromossomo 20 [20q13.12/20q12]
FISH-Sindrome de Cri-Du-Chat/SOTOS[5q35/5p15.31/5p15.2]
FISH-Sindrome de Prader Willi-Angelman[15q26.3/15q11.2]
FISH-Sindrome de Williams-Beuren [7p11.1-q11.1/7q11.23]
FISH-TP53-Delecao Cromossomo 17 [17p11.1-q11.1/17p13.1]
FITONE
FOSFATASE ACIDA FRACAO PROSTATICA
FOSFATASE ACIDA TOTAL - ACP
FOSFATASE ALCALINA
FOSFOLIPIDEOS
FOSFORO
FOSFORO SERICO (1 PERIODO) - 2 HORAS
FOSFORO SERICO (2 PERIODO) - 4 HORAS
FRACAO OSSEA DE FOSFATASE ALCALINA
FRACIONAMENTO DE LIPOPROTEINAS
FRUTOSAMINA
GABAPENTINA
GALACTOSE 1 FOSFATO URIDIL TRANSFERASE
GALACTOSE TOTAL
GAMA GLUTAMIL TRANSFERASE
GASOMETRIA ARTERIAL
GASOMETRIA ARTERIAL - TESTE LABORATORIAL REMOTO
GASOMETRIA VENOSA
GASOMETRIA VENOSA - TESTE LABORATORIAL REMOTO
GENE FLT3, PESQUISA DA MUTACAO D835, PCR, SG/MO
GENE FLT3, PESQUISA DA MUTACAO ITD, PCR, SG/MO
GENE MDR1 (RESISTENCIA MULTIPLA A DROGAS TIPO 1)

Exames
GENE STAT3, SINDROME HIPER IGE, SEQUENCIAMENTO, SG
GENERA BASICO
GENERA COMPLETO
GENERA KIDS
GENERA STANDARD
GENERICO - CORTISOL + GLICOSE APOS INSULINA
GENERICO - LH APOS LHRH
GENOTIPAGEM - HBV
GENOTIPAGEM PARA HEPATITE C
GENOTIPAGEM PARA HIV
GENOTIPAGEM RHD
GENOTROPISMO DO HIV PARA CCR5
GLICEMIA POS PRANDIAL
GLICOSE
GLICOSE
GLICOSE (CONFIRMACAO CURVA)
GLICOSE 10 MIN. APOS
GLICOSE 120 MIN. APOS
GLICOSE 150 MIN. APOS
GLICOSE 180 MIN. APOS
GLICOSE 20 MIN. APOS
GLICOSE 210 MIN. APOS
GLICOSE 240 MIN. APOS
GLICOSE 25 MIN. APOS
GLICOSE 270 MIN. APOS
GLICOSE 30 MIN. APOS
GLICOSE 300 MIN. APOS
GLICOSE 330 MIN. APOS
GLICOSE 360 MIN. APOS
GLICOSE 40 MIN. APOS
GLICOSE 5 MIN. APOS

Exames
GLICOSE 6 FOSFATO DEHIDROGENASE
GLICOSE 60 MIN. APOS
GLICOSE 75 MIN. APOS
GLICOSE 90 MIN. APOS
GLICOSE ARTERIAL KIT URG
GLICOSE BASAL
GLICOSE DOMICILIAR
GLICOSE POS CAFE
GLICOSE POS JANTAR
GLICOSE TEMPO 10 MIN APS HIPO - DERIVADO
GLICOSE TEMPO 20 MIN APS HIPO - DERIVADO
GLICOSE TEMPO 30 MIN APOS HIPO - DERIVADO
GLICOSE VENOSA KIT URG
GLUCAGON
GLUCAGON LIKE PEPTIDE
GLUTATIONA REDUTASE
GONADOTROFINA CORIONICA- SUBUNIDADE BETA- LIVRE
GRELINA
Gene CBS, Homocistinuria Polimorfismo, Sequenc.
Gene G6PD, Pesquisa de 5 Mutacoes
Genotipagem Rh
HAEMOPHILUS INFLUENZA B - ANTICORPOS IGG
HANTAVIRUS - ANTICORPOS IGM E IGG
HAPTOGLOBINA
HCV QUALITATIVO POR TMA
HDL COLESTEROL
HELICOBACTER PYLORI - ANTICORPOS IGM
HEMAGLUTINACAO PARA CHAGAS
HEMAGLUTINACAO PARA SIFILIS
HEMATOCRITO
HEMATOCRITO VENOSA

Exames
HEMOFILIA A:DETECCAO DA INVERSAO DO INTRON 22 NO GENE F8
HEMOGLOBINA
HEMOGLOBINA A2 (HB A2)
HEMOGLOBINA ANOMALA
HEMOGLOBINA F (HB F)
HEMOGLOBINA GLICOSILADA
HEMOGLOBINA LIVRE PLASMATICA
HEMOGLOBINA VENOSA
HEMOGRAMA
HEMOGRAMA DE CORDAO UMBELICAL
HEMOSEDIMENTACAO
HEMOSEDIMENTACAO
HEMOSEDIMENTACAO 2 HORAS
HEMOSEDIMENTACAO 2 HORAS (HOSPITAL)
HEPATITE E - IGG
HEPATITE E - IGM
HEPTEM TROMBOELASTOGRAMA
HERPES SIMPLES TIPO I E II (ANTICORPOS IGG)
HERPES SIMPLES TIPO I E II (ANTICORPOS IGM)
HERPES VIRUS SIMPLEX I - ANTICORPOS IGM
HERPES VIRUS SIMPLEX II-ANTICORPOS IGG
HERPES VIRUS SIMPLEX II-ANTICORPOS IGM
HERPESVIRUS SIMPLEX I - ANTICORPOS IGG
HERPESVIRUS SIMPLEX I - ANTICORPOS IGG E IGM
HERPESVIRUS SIMPLEX II IGG IGM
HEXOSAMINIDASE A E TOTAL
HISTAMINA
HISTONA (AUTOANTICORPOS)
HIV 1 RNA
HIV 1 RNA (PCR-QUANTITATIVO)
HIV-1 RNA QUALITATIVO

Exames
HLA DQ2 E DQ8
HOMOCISTEINA
HORMONIO ADRENOCORTICOTROFICO
HORMONIO ANTI DIURETICO
HORMONIO ANTI MULERIANO
HORMONIO CRESCIMENTO
HORMONIO FOLICULO ESTIMULANTE (FSH)
HORMONIO LIBERADOR DE GONADOTROPINA
HORMONIO LIBERADOR DE HGH
HTLV 1 E HTLV 2(ANTICORPOS WESTERN BLOT)
Horm. Crescim. Est. Molecular Gene Defic. Sequenc.
IDH1 MUTACAO (R132) IDH2 MUTACAO (R140, R172)
IGA SERICO
IGD (IMUNOGLOBULINA D)
IGE
IGE (FX13) - ALIMENTOS
IGE (FX18) - ALIMENTOS
IGE (FX73) - ALIMENTOS
IGE (GX4) - GRAMINEAS
IGE (TX5) - ARVORES
IGE (WX2) - ERVAS DANINHAS
IGE (WX5) - ERVAS DANINHAS
IGE ACARO DERMATOPHAGOIDE MICROCERA
IGE ACARO DERMATOPHAGOIDE MICROCERA
IGE CEVADA (F6/DF06)
IGE ESPECFICO (E87) - EPITELIO RATO
IGE ESPECIFICA P/ STEMPHYLIUM BOTRYOSUM
IGE ESPECIFICA PARA ABACATE (F96)
IGE ESPECIFICA PARA ABACAXI(F210)
IGE ESPECIFICA PARA ACARUS SIRO (D70)
IGE ESPECIFICA PARA ACERACEA

Exames
IGE ESPECIFICA PARA ALHO (F47)
IGE ESPECIFICA PARA ALTERNARIA ALTERNATA (M6)
IGE ESPECIFICA PARA AMENDOA (F20)
IGE ESPECIFICA PARA AMOXICILINA (C6)
IGE ESPECIFICA PARA ASCARIS (P1)
IGE ESPECIFICA PARA ASPERGILLUS FUMIGATUS (M3)
IGE ESPECIFICA PARA ATUM (F40)
IGE ESPECIFICA PARA AVEIA (F7)
IGE ESPECIFICA PARA AVELA (F17)
IGE ESPECIFICA PARA AZEVEM (G5)
IGE ESPECIFICA PARA BANANA (F92)
IGE ESPECIFICA PARA BARATA (I6)
IGE ESPECIFICA PARA BATATA DOCE
IGE ESPECIFICA PARA CAFE (F221)
IGE ESPECIFICA PARA CAMARAO (F24)
IGE ESPECIFICA PARA CANDIDA ALBICANS (M5)
IGE ESPECIFICA PARA CAQUI
IGE ESPECIFICA PARA CARNE DE FRANGO (F83)
IGE ESPECIFICA PARA CARNE DE PORCO-F26
IGE ESPECIFICA PARA CASPA DE CAVALO
IGE ESPECIFICA PARA CASTANHA DO PARA (F18)
IGE ESPECIFICA PARA CEBOLA (F48)
IGE ESPECIFICA PARA CENOURA (F31)
IGE ESPECIFICA PARA CENTEIO (F05)
IGE ESPECIFICA PARA CLADOSPORIUM HERBARIUM (M2)
IGE ESPECIFICA PARA D. DOMESTICUS (D73)
IGE ESPECIFICA PARA EPITELIO DE ANIMAL
IGE ESPECIFICA PARA EPITELIO DE CAO
IGE ESPECIFICA PARA EPITELIO DE CARNEIRO (E81)
IGE ESPECIFICA PARA ERVA DE FEBRA (G8)
IGE ESPECIFICA PARA ESPINAFRE

Exames
IGE ESPECIFICA PARA EUCALIPTO
IGE ESPECIFICA PARA FIBRAS CRUAS DO ALGODAO (01)
IGE ESPECIFICA PARA FOLHA DE TABACO(O201)
IGE ESPECIFICA PARA GERGELIM (F10)
IGE ESPECIFICA PARA GLUTEN (F79)
IGE ESPECIFICA PARA GOMA (GUAR) F246
IGE ESPECIFICA PARA GRAMA (G2)
IGE ESPECIFICA PARA INSULINA HUMANA
IGE ESPECIFICA PARA KIWI(F84)
IGE ESPECIFICA PARA LAGOSTA(F80)
IGE ESPECIFICA PARA LARANJA (F33)
IGE ESPECIFICA PARA LATEX (K82)
IGE ESPECIFICA PARA MANGA (F91)
IGE ESPECIFICA PARA MELAO(F87)
IGE ESPECIFICA PARA MEXILHAO AZUL(F37)
IGE ESPECIFICA PARA MILHO (F8)
IGE ESPECIFICA PARA MORANGO (F44)
IGE ESPECIFICA PARA MOSTARDA
IGE ESPECIFICA PARA MUTUCA
IGE ESPECIFICA PARA NOZES (F256)
IGE ESPECIFICA PARA OLIVEIRA
IGE ESPECIFICA PARA PARVALBUMINA DE PEIXE
IGE ESPECIFICA PARA PEIXE/BACALHAU (F3)
IGE ESPECIFICA PARA PENICILINA G (C1)
IGE ESPECIFICA PARA PENICILINA V (C2)
IGE ESPECIFICA PARA PENICILLIUM NOTATUM (M1)
IGE ESPECIFICA PARA PERNILONGO (I71)
IGE ESPECIFICA PARA PESSEGO (F95)
IGE ESPECIFICA PARA PIMENTA DO REINO
IGE ESPECIFICA PARA PO DOMICILIAR (H2)
IGE ESPECIFICA PARA POLEN DE CAPIM RABO DE GATO(G6)

Exames
IGE ESPECIFICA PARA POLEN DE GRAMA BAHIA (G17)
IGE ESPECIFICA PARA SALMAO (F41)
IGE ESPECIFICA PARA SOJA PR-10 RGLY M4
IGE ESPECIFICA PARA TOMATE (F25)
IGE ESPECIFICA PARA TRIGO (F4)
IGE ESPECIFICA PARA TRIGO SARRACENO (F11)
IGE ESPECIFICA PARA TROPOMIOSINA DO CAMARAO (F351)
IGE ESPECIFICA PARA VENENO DE ABELHA (I1)
IGE ESPECIFICA PARA VENENO DE VESPA (I3)
IGE ESPECIFICA PARA ZABURRO DE ALEPO (G10)
IGE ESPECIFICA PARVALBUMINA DE PEIXE
IGE ESPECIFICO RPRU P 1 - (PR-10 PESSEGO)
IGE ESPECIFICO RPRU P 4 - (PROFILIN PESSEGO)
IGE ESPECIFICO (D71) - ACAROS - L. DESTRUCTOR
IGE ESPECIFICO (D72) - ACAROS - T. PUTRESCENTIAE
IGE ESPECIFICO (D74) - ACAROS - EUROGLIPHUS MAYNEI
IGE ESPECIFICO (E4) - EPITELIOS - CASPA DE VACA
IGE ESPECIFICO (E6) - PELO DE COBAIA
IGE ESPECIFICO (E70) - EPITELIOS - PENAS DE GANSO
IGE ESPECIFICO (E72) - URINA DE CAMUNDONGO
IGE ESPECIFICO (E76) - EPITELIOS - SORO RATO
IGE ESPECIFICO (E80) - PELO DE CABRA
IGE ESPECIFICO (E83) - PELO DE PORCO
IGE ESPECIFICO (F201) - NOZ PECA
IGE ESPECIFICO (F203) - PISTACHE
IGE ESPECIFICO (F204) - TRUTA
IGE ESPECIFICO (F207) - MARISCO / MEXILHAO
IGE ESPECIFICO (F208) - LIMAO
IGE ESPECIFICO (F209) - TORANJA
IGE ESPECIFICO (F216) - ALIMENTOS - REPOLHO
IGE ESPECIFICO (F220) - CANELA

Exames
IGE ESPECIFICO (F242) - CEREJA
IGE ESPECIFICO (F244) - PEPINO
IGE ESPECIFICO (F247) - ALIMENTOS - MEL
IGE ESPECIFICO (F254) - ALIMENTOS - SOLHA
IGE ESPECIFICO (F255) - ALIMENTOS - AMEIXA
IGE ESPECIFICO (F258) - ALIMENTOS - LULA
IGE ESPECIFICO (F259) - ALIMENTOS - UVA
IGE ESPECIFICO (F260) - BROCOLIS
IGE ESPECIFICO (F271) - ANIS
IGE ESPECIFICO (F284) - CARNE DE PERU
IGE ESPECIFICO (F308) - ALIMENTOS - SARDINHA
IGE ESPECIFICO (F309) GRAO DE BICO
IGE ESPECIFICO (F329) - ALIMENTOS - MELANCIA
IGE ESPECIFICO (F34) - ALIMENTOS - TANGERINA
IGE ESPECIFICO (F50) - CAVALA
IGE ESPECIFICO (F55) - ALIMENTOS - MILHO MIUDO
IGE ESPECIFICO (F85) - AIPO
IGE ESPECIFICO (F88) - ALIMENTOS - CARNE
IGE ESPECIFICO (F94) - ALIMENTOS - PERA
IGE ESPECIFICO (G1) - GRAMINEAS - FENO DE CHEIRO
IGE ESPECIFICO (G12) - GRAMINEAS - CENTEIO
IGE ESPECIFICO (G13) - GRAMINEAS - ERVA LANAR
IGE ESPECIFICO (G15) - GRAMINEAS - TRIGO
IGE ESPECIFICO (G202) - GRAMINEAS - MILHO
IGE ESPECIFICO (G4) - GRAMINEAS - SARGASSO BRAVO
IGE ESPECIFICO (I206) - PERIPLANETA AMERICANA
IGE ESPECIFICO (I5) - VENENOS - VESPA AMARELA
IGE ESPECIFICO (I75) - VENENOS - VESPA EUROPEIA
IGE ESPECIFICO (I76) - INSETOS - T. ANGUSTUM
IGE ESPECIFICO (I8) - INSETOS - TRACA
IGE ESPECIFICO (K70) - GRAO DE CAFE

Exames
IGE ESPECIFICO (K80) FORMALDEIDO
IGE ESPECIFICO (M11) - R. NIGRICANS
IGE ESPECIFICO (M12) - FUNGOS - A. PUPLLULANS
IGE ESPECIFICO (M14) - FUNGOS - E. PURPURANSCENS
IGE ESPECIFICO (M202) - FUNGOS - C. ACREMONIUM
IGE ESPECIFICO (M207) - FUNGOS - ASPERGILLUS NIGER
IGE ESPECIFICO (M4) - FUNGOS - M. RACEMOSUS
IGE ESPECIFICO (M70) - FUNGOS - P. ORBICULARE
IGE ESPECIFICO (M8) - FUNGOS - H. HALODES
IGE ESPECIFICO (SORO) (MARACUJA) F21
IGE ESPECIFICO (SORO) - RARA H 3 - F424
IGE ESPECIFICO (SORO) RARA H 1 F422
IGE ESPECIFICO (T11) - PLATANO
IGE ESPECIFICO (T19) - ACACIA
IGE ESPECIFICO (T2) - ARVORES - AMIEIRO
IGE ESPECIFICO (W1) - E. DANINHAS - A. ELATIOR
IGE ESPECIFICO - ALIMENTOS - PAPRICA
IGE ESPECIFICO - FEIJAO VERMELHO
IGE ESPECIFICO - ALBUMINA PORCO - E222
IGE ESPECIFICO - ALBUMINA SORO BOVINO - E204
IGE ESPECIFICO - ALIMENTOS - OVOALBUMINA
IGE ESPECIFICO - ALIMENTOS - OVOMUCOIDE
IGE ESPECIFICO - BROMELINA - K202
IGE ESPECIFICO - EPITELIOS - P. DE PAPAGAIO
IGE ESPECIFICO - EPITELIOS - PENAS DE PATO
IGE ESPECIFICO - INSETOS - LARVA DE SANGUE
IGE ESPECIFICO - NGAL D 4 K208
IGE ESPECIFICO - PEIXE - TILAPIA
IGE ESPECIFICO - PIMENTA DO CHILE
IGE ESPECIFICO ACAROS - D. PTERONISSINUS - D203
IGE ESPECIFICO AMENDOIM - RARA H 8 PR-10

Exames
IGE ESPECIFICO AMENDOIM - RARA H2 - F423
IGE ESPECIFICO BERINJELA - F262
IGE ESPECIFICO BETERRABA
IGE ESPECIFICO CODEINA - C300
IGE ESPECIFICO CORANTE VERMELHO CARMIM
IGE ESPECIFICO DROGAS - AMPICILINA
IGE ESPECIFICO NGLY M 5 BETACONGLICINA SOJA - F431
IGE ESPECIFICO PARA ACIDO ACETILSALICILICO (C207)
IGE ESPECIFICO PARA ALFACE
IGE ESPECIFICO PARA ARROZ (F9)
IGE ESPECIFICO PARA ARVORE AVELEIRA
IGE ESPECIFICO PARA BATATA
IGE ESPECIFICO PARA BETULA POLENS
IGE ESPECIFICO PARA CAJU F202
IGE ESPECIFICO PARA CARANGUEJO (F23)
IGE ESPECIFICO PARA CASTANHA
IGE ESPECIFICO PARA DICLOFENACO (C281)
IGE ESPECIFICO PARA EPITELIO DE COELHO E82
IGE ESPECIFICO PARA EPITELIO DE HAMSTER E84
IGE ESPECIFICO PARA EPITELIO DE RATO E71
IGE ESPECIFICO PARA ERVILHAS
IGE ESPECIFICO PARA FEIJAO
IGE ESPECIFICO PARA LEITE FERVIDO
IGE ESPECIFICO PARA LENTILHA
IGE ESPECIFICO PARA LINHACA
IGE ESPECIFICO PARA LULA
IGE ESPECIFICO PARA MAMAO
IGE ESPECIFICO PARA MARIMBONDO/VESPA (I4)
IGE ESPECIFICO PARA OSTRAS
IGE ESPECIFICO PARA PENAS DE PERIQUITO
IGE ESPECIFICO PARA PENAS DE PERU

Exames
IGE ESPECIFICO PARA POLVO - F59
IGE ESPECIFICO PARA QUEIJO CHEDDAR
IGE ESPECIFICO PARA TARTRAZINA
IGE ESPECIFICO RCAN F5 - CAO - E226
IGE ESPECIFICO RPRU P 3(LPT RECOMBINANTE PESSEGO)
IGE ESPECIFICOS - C212 ERITROMICINA
IGE ESPECIFICOS - CEFACLOR (C7)
IGE ESPECIFICOS - CLARITROMICINA
IGE ESPECIFICOS - K84 GIRASSOL
IGE ESPECOFICO (E73) - EPITELIO DE RATO
IGE ESPECOFICO (E74) - EPITELIOS - URINA DE RATO
IGE ESPECOFICO (I2) - VESPA CABECA BRANCA
IGE ESPECOFICO (K73) - OCUPACIONAIS - S. BRAVA
IGE ESPECOFICO (K76) - OCUPACIONAIS ISOCIANATO MDI
IGE ESPECOFICO (K85) - OCUPACIONAIS - CHLORAMINA
IGE ESPECOFICO (M11) - FUNGOS - R. NIGRICANS
IGE ESPECOFICO (M7) - BOTRYTIS CINEREA
IGE ESPECOFICO (M9) - FUNGOS - F. MONILIFORME
IGE LEVEDURA F45
IGE PAINEL (FX16) - ALIMENTOS
IGE PAINEL (FX20) - ALIMENTOS
IGE PAINEL (FX71) - ALIMENTOS
IGE PAINEL (GX1) - GRAMINEAS
IGE PAINEL (TX1) - ARVORES
IGE PAINEL (TX4) - ARVORES
IGE PAINEL (HP1) - POEIRA 1
IGE PAINEL (TX7) ARVORES
IGE PAINEL FX15 - ALIMENTOS
IGE PAINEL GX3 - GRAMINEAS
IGE PAINEL PARA ERVAS DANINHAS
IGE PARA ALERGENOS DO LEITE -LACTOSE

Exames
IGE PARA D.PTERONYSSINUS/ANTIGENO MAIOR D202
IGE PARA RECOMBINANTE DE TRIGO (F416)
IGE PARA TROPOMIOSINA DE D.PTERONYSSINUS D205
IGE PENA DE GALINHA (E85/DE85)
IGE RAST ESPECIFICA PARA ALIMENTOS (GRUPO FX7)
IGE RAST ESPECIFICA D.FARINAE
IGE RAST ESPECIFICA D.PTERONYSSINUS
IGE RAST ESPECIFICA PARA ALFA LACTO ALBUMINA
IGE RAST ESPECIFICA PARA ALIMENTOS
IGE RAST ESPECIFICA PARA ALIMENTOS
IGE RAST ESPECIFICA PARA AMENDOIM
IGE RAST ESPECIFICA PARA ANIMAIS
IGE RAST ESPECIFICA PARA ANIMAIS ROEDORES
IGE RAST ESPECIFICA PARA BETA LACTO GLOBULINA
IGE RAST ESPECIFICA PARA BLOMIA TROPICALIS
IGE RAST ESPECIFICA PARA CACAU
IGE RAST ESPECIFICA PARA CARNE BOVINA (F27/DF27)
IGE RAST ESPECIFICA PARA CASEINA
IGE RAST ESPECIFICA PARA CEREAIS
IGE RAST ESPECIFICA PARA CLARA DE OVO
IGE RAST ESPECIFICA PARA COCO
IGE RAST ESPECIFICA PARA FORMIGA
IGE RAST ESPECIFICA PARA FUNGOS (RAST)
IGE RAST ESPECIFICA PARA FUNGOS E LEVEDURAS
IGE RAST ESPECIFICA PARA GEMA DE OVO
IGE RAST ESPECIFICA PARA GRAMINEAS
IGE RAST ESPECIFICA PARA LEITE DE VACA
IGE RAST ESPECIFICA PARA MACA
IGE RAST ESPECIFICA PARA OLEOGINOSOS
IGE RAST ESPECIFICA PARA PEIXES E CRUSTACEOS
IGE RAST ESPECIFICA PARA PELO DE GATO

Exames
IGE RAST ESPECIFICA PARA PENAS DE AVES
IGE RAST ESPECIFICA PARA PENAS DE PASSAROS
IGE RAST ESPECIFICA PARA POEIRA E ACAROS
IGE RAST ESPECIFICA PARA SOJA
IGE RAST ESPECIFICA PARA SOJA GLICININA
IGE RAST LEITE DE CABRA
IGE RAST PHADIATOP - INFANTIL
IGG
IGG SUBCLASSES
IGG4 - I5 - VESPA AMARELA
IGM
IMIPRAMINA E DESIPRAMINA
IMMUNOCAP ISAC
IMUNOCOMPLEXOS CIRCULANTES
IMUNOELETOFORESE DE PROTEINAS SERICAS
IMUNOFENOTIPAGEM - CD19
IMUNOFENOTIPAGEM DE SUBPOPULACOES LINFOCITARIAS
IMUNOFENOTIPAGEM EM LINFOCITOS B-FENOTIPO CD22
IMUNOFENOTIPAGEM P/ CELULA NATURAL KILLER CD56/CD16
IMUNOFENOTIPAGEM P/ CELULA NATURAL KILLER CD56/CD16
IMUNOFENOTIPAGEM P/ CELULA NATURAL KILLER CD56/CD16
IMUNOFENOTIPAGEM PARA HLAB-27
IMUNOFENOTIPAGEM PARA HPN
IMUNOFENOTIPAGEM PARA POPULACOES LINFOCITARIAS
IMUNOFENOTIPAGEM PARA ZAP-70
IMUNOFENOTIPAGEM PLAQUETARIA - CONGENITA
IMUNOFENOTIPAGEM SANGUE PERIFERICO
IMUNOFIXACAO DE PROTEINAS
IMUNOFLUORESCENCIA (IGM) PARA CHAGAS
IMUNOGLOBULINA CADEIA KAPPA
IMUNOGLOBULINA CADEIA LAMBDA

Exames
INDICE DE SATURACAO DA TRANSFERRINA
INDICE DE TIROXINA LIVRE (ITL)
INDICE HOMA DOMICILIAR
INDICE SEGMENTACAO DE NEUTROFILOS
INIBIDOR DO PLASMINOGENIO
INIBINA B
INSULINA
INSULINA - INDICE HOMA
INSULINA 120 MIN. APOS
INSULINA 150 MIN. APOS
INSULINA 180 MIN. APOS
INSULINA 20 MIN. APOS
INSULINA 210 MIN. APOS
INSULINA 240 MIN. APOS
INSULINA 270 MIN. APOS
INSULINA 30 MIN. APOS
INSULINA 300 MIN. APOS
INSULINA 330 MIN. APOS
INSULINA 360 MIN. APOS
INSULINA 40 MIN. APOS
INSULINA 45 MIN. APOS
INSULINA 60 MIN. APOS
INSULINA 75 MIN. APOS
INSULINA 90 MIN. APOS
INSULINA BASAL
INSULINA BASAL
INSULINA LIVRE
INSULINA POS CAFE
INSULINA POS PRANDIAL
INSULINA TEMPO 10 MIN APS HIPO - DERIVADO
INSULINA TEMPO 20 MIN APS HIPO - DERIVADO

Exames
INSULINA TEMPO 30 MIN APS HIPO - DERIVADO
INTEM TROMBOELASTOGRAMA
INTERLEUCINA 6
INTOLERANCIA A LACTOSE, PAINEL 5 MUTACOES
INTOLERANCIA ALIMENTAR IGG
INVERSAO DO INTRON 22 DO GENE F8
INVESTIGACAO DE PATERNIDADE - DUO
ISOENZIMAS DE AMILASE
ISOENZIMAS DE DHL
ISOENZIMAS DE FOSFATASE ALCALINA
ISOHEMAGLUTININA ANTI A
ISOHEMAGLUTININA ANTI B
ISOHEMAGLUTININAS (ANTI-A - ANTI-B)
ITRACONAZOL E METABLITOS HIDROXILADOS
JC/BKV POLIOMAVIRUS POR PCR
KAIRUS GENEONE
KIDSONE
LAMOTRIGINA
LDL COLESTEROL
LDL COLESTEROL DERIVADO
LEGIONELLA - ANTICORPOS IGG IGA E IGM
LEISHMANIOSE (IGM-ANTICORPOS)
LEPTINA
LEPTOSPIROSE - ANTICORPOS IGM
LEPTOSPIROSE ANTICORPOS IGG
LEUCOGRAMA APOS ALMOCO
LEUCOGRAMA APOS CAFE
LEUCOGRAMA APOS EXERCICIO
LEUCOGRAMA POS-CAFE
LEVETIRACETAM
LH HORMONIO LUTEINIZANTE (LH)

Exames
LINFOCITOS CD19-CD3-CD4 E CD8
LINFOCITOS CD3
LINFOCITOS CD3 CD4 E CD8
LINFOCITOS CD4
LINFOCITOS CD8
LINFOCITOS T E B
LIPASE
LIPIDES TOTAIS POR FOSFOVANILINA
LIPOPROTEINA (A)
LIPOPROTEINAS, PERFIL
LITIO
LITIO
M80A-A ANTICORPOS IGE ESPECIFICO (M80) - ENTEROTOXINA
MACROAMILASE
MACROPROLACTINA PESQUISA
MAGNESIO
MAGNESIO - INTRAERITROCITARIO
MANGANES SORO
MARCADOR TUMORAL CA 125
MARCADOR TUMORAL CA 15-3
MARCADOR TUMORAL CA 19-9
MARCADOR TUMORAL CA 72-4
MARCADOR TUMORAL CA-50
MATERNIDADE DUO
MERCURIO NO SANGUE TOTAL
METABOLISMO DO FERRO
METABOLISMO DO FERRO
METABOLITOS
METABOLITOS DA TIOPURINA
METAHEMOGLOBINA
METANEFRINAS PLASMATICAS

Exames
METOTREXATE
MIELOPEROXIDASE
MIOGLOBINA
MIOGLOBINA - TESTE LABORATORIAL REMOTO TRIAGE
MITOCONDRIA - FRACAO M2 - ANTICORPOS TOTAIS
MITOTANO
MLPA - GENE CREBBP - SINDROME DE RUBINSTEIN-TAYBI
MLPA P/ OS GENES SMN1 E SMN2-DELECOES E DUPLICACOES
MLPA PARA O GENE NSD1 - DELECOES E DUPLICACOES
MLPA para o gene MUTYH - Delecoes e duplicacoes
MNM INATIVADO - NUNCA REATIVAR
MNM INATIVADO - NUNCA REATIVAR
MNM INATIVADO - NUNCA REATIVAR
MNM INATIVADO - NUNCA REATIVAR
MNM INATIVADO - NUNCA REATIVAR
MNM INATIVADO - NUNCA REATIVAR
MNM INATIVADO - NUNCA REATIVAR
MOLIBDENIO
MONITORAMENTO INFLIXIMABE
MONITORAMENTO TUMORAL SIGNATERA - BIOPSIA LIQUIDA
MYCOBACTERIUM TUBERCULOSIS IGA
MYCOBACTERIUM TUBERCULOSIS IGA E IGG ANTICORPOS
MYCOBACTERIUM TUBERCULOSIS IGG
MYCOBACTERIUM TUBERCULOSIS IGM
MYD88 E CXCR4 PESQ. DE MUTACOES SEQUENCI. SANGER
NAO UTILIZAR
NAO UTILIZAR
NEURONAL NUCLEAR IGG - ANTICORPOS
NIPT BASICO- GEMELAR OVODOCAO BARRIGA SOLIDARIA
NIPT PANORAMA AMPLIADO-DETEC. ANEUPL. FETAIS 13,18,21,X,Y E MICRODEL.
NIPT PANORAMA BASICO-DETEC. ANEUPL. FETAIS 13,18,21,X,Y
NIQUEL SERICO

Exames
NITRAZEPAN
NO UTILIZAR
NUTRIONE
OLANZAPINA
OSMOLALIDADE PLASMATICA
OSTEOCALCINA
OXICARBAZEPINA
PACOTE DE OLHO NA GLICOSE
PADRONIZACAO P/ PGT-M OU HLA - ADICIONAL POR PESSOA
PADRONIZACAO PARA PGT-HLA - CASO INDEX
PADRONIZACAO PARA PGT-M (GENE HBB) + HLA - CASO INDEX
PADRONIZACAO PARA PGT-M (GENE HBB) - CASO INDEX
PADRONIZACAO PARA PGT-M - CASO INDEX
PAI FALECIDO - FILHO DERIVADO
PAI FALECIDO - MAE DERIVADO
PAI FALECIDO - PERICIANDO AD DERIVADO
PAINEL 3 LLA, PCR, SG/MO
PAINEL 3 MUTACOES GENE G6PD
PAINEL 5 MUTACOES GENE CFTR
PAINEL AMPLIADO PARA EPILEPSIA
PAINEL COMPLETO ATAXIAS HEREDITARIAS-NGS E EXPANSAO
PAINEL DE ATAXIA ESPINOCEREBELAR (SCA 1, 2, 6 E 7)
PAINEL DE ATAXIA ESPINOCEREBELAR (SCA 1/2/6/7/10)
PAINEL DE ATAXIA ESPINOCEREBELAR DOMINANTE
PAINEL DE ATAXIA ESPINOCEREBELAR(SCA 1/2/3/6/7/10)
PAINEL DE DISTONIA RESPONSIVA A DOPA
PAINEL DE Distrofia Musculares e Miastenia
PAINEL DE Distrofia Musculares e Miastenia
PAINEL DE DOENCAS MITOCONDRIAIS (169 GENES)- NGS
PAINEL DE EPIDERMOLISE BOLHOSA
PAINEL DE MUTACOES DA FIBROSE CISTICA

Exames
PAINEL DE SINDROME NEFROTICA POR NGS
PAINEL DE TRIAGEM PARA SCID E OUTRAS LINFOPENIAS
PAINEL DOENCAS MITOCONDRIAS COM OFTALMOPLÉGIA
PAINEL FARMACOGENETICO PSICOFARMACOS- COMPLETO
PAINEL GERAL DE ARRITMIA CARDIACA (251 GENES)
PAINEL GERAL DE ARRITMIA VENTRICULAR
PAINEL GERAL DE DISLIPIDEMIAS PRECOCE (103 GENES)
PAINEL HEREDITARIO MULTI-CANCER 84 GENES
PAINEL HIPERCOLESTEROLEMIA FAMILIAR (13 GENES)
PAINEL MOLECULAR FEOCROMOCITOMA-PARAGANGLIOMA- NGS
PAINEL MOLECULAR PCR QUALITATIVO PARA LMA
PAINEL MULTIGENICO PERSONALIZADO - NGS
PAINEL MUTACOES G6PD
PAINEL NGS BASICO DE MIOCARDIOPATIA HIPERTROFICA
PAINEL NGS GERAL DE MIOCARDIOPATIAS (204 GENES)
PAINEL NGS IMUNODEF. E DOENCAS INFLAMATORIAS
PAINEL NGS MIOCARDIOPATIA HIPERTROFICA (118 GENES)
PAINEL NGS P/ CA HEREDITARIO COM ANALISE DE CNV
PAINEL NGS P/ CAMAMA E OVARIO COM ANALISECNV
PAINEL NGS P/ DISTROFIA MUSCULARMEMBRO E CINTURA
PAINEL NGS P/ATAXIAS DOMINANTES E RECESSIVAS-S/EXP.
PAINEL NGS P/CA GASTROINTESTINAL HEREDITARIO C/ CNV
PAINEL NGS P/CA HEREDITARIO(30 GENES)S/ANALISECNV
PAINEL NGS P/CANCER DE PROSTATA HEREDITARIO C/CNVS
PAINEL NGS P/ESCLEROSE LATERAL AMIOTROFICA-16 GENES
PAINEL NGS PARA AMIOTROFIA ESPINHAL PROGRESSIVA
PAINEL NGS PARA CANCER COLORRETAL POLIPOSO COM CNV
PAINEL NGS PARA CANCER DE PELE HEREDITARIO COM CNV
PAINEL NGS PARA CANCER GASTRICO HEREDITARIO C/CNV
PAINEL NGS PARA DIABETES MODY (MODY 1 A 14)
PAINEL NGS PARA DOENCAS AORTICAS

Exames
PAINEL NGS PARA FIBRILACAO ATRIAL (43 GENES)
PAINEL NGS PARA GLICOGENOSE
PAINEL NGS PARA HEMOCROMATOSE HEREDITARIA
PAINEL NGS PARA LEUCODISTROFIA
PAINEL NGS PARA LIPOFUSCINOSE
PAINEL NGS PARA MIOCARDIOPATIA DILATADA(121 GENES)
PAINEL NGS PARA MIOCARDIOPATIA NAO COMPACTADA
PAINEL NGS PARA MIOCARDIOPATIA RESTRITIVA
PAINEL NGS PARA PANCREATITE CRONICA HEREDITARIA
PAINEL NGS PARA PORFIRIA AGUDA INTERMITENTE
PAINEL NGS PARA SINDROME DE LOEYS-DIETZ
PAINEL NGS PARA SURDEZ HEREDITARIA
PAINEL NGS PARA TROMBOFILIA
PAINEL NGS PESQ. P/ PORTADORES - BASICO (4 DOENCAS)
PAINEL NGS PESQ. P/PORTADORES-AMPLIADO(274 DOENCAS)
PAINEL NGS PESQ. P/PORTADORES-POPULACAO JUDAICA(106 DOENCAS)
PAINEL P/ AMIOTROFIA ESPINHAL PROGRESSIVA ATIPICA
PAINEL P/ ATAXIA HEREDITARIA DOMINANTES-S/EXPANSAO
PAINEL P/ ATAXIA HEREDITARIA RECESSIVAS-S/EXPANSAO
PAINEL P/ CA COLORRETAL HEREDITARIO - NGS COM CNVS
PAINEL P/ DOENCA DE PARKINSON DE INICIO PRECOCE
PAINEL P/ RASOPATIAS (NOONAN LEOPARD COSTELLO)
PAINEL PARA ALZHEIMER DE INICIO PRECOCE
PAINEL PARA AMAUROSE CONGENITA DE LEBER
PAINEL PARA ANEMIA DE FANCONI - NGS
PAINEL PARA AUSTISMO SINDROMICO - NGS
PAINEL PARA CANCER DE MAMA E OVARIO
PAINEL PARA CANCER DE MAMA E OVARIO POR MLPA
PAINEL PARA DEFICIENCIA DE SURFACTANTE - NGS
PAINEL PARA DISTROFIA DA RETINA_RETINOPATIAS - NGS
PAINEL PARA DISTROFIA MUSCULAR CONGENITA

Exames
PAINEL PARA DISTROFIA MUSCULAR EMERY-DREIFUSS
PAINEL PARA DOENCAS MITOCONDIAIS
PAINEL PARA ENCEFALOMIOPATIA MITOCONDRIAL
PAINEL PARA ENXAQUECA HEMIPLEGICA
PAINEL PARA EPILEPSIA COM DEFICIENCIA INTELECTUAL
PAINEL PARA EPILEPSIA EM DOENCAS SINDROMICAS
PAINEL PARA ERROS INATOS DO METABOLISMO
PAINEL PARA MIOPATIA CONGENITA
PAINEL PARA MIOTONIA
PAINEL PARA MIOTONIA INICIO PRECOCE
PAINEL PARA NEUROPATIA OPTICA DE LEBER
PAINEL PARA NEUROPATIA PERIFERICAS HEREDITARIAS
PAINEL PARA NEUTROPENIA CONGENITA - NGS
PAINEL PARA OSTEOGENESE IMPERFEITA - NGS
PAINEL PARA PARALISIA PERIODICA
PAINEL PARA PARAPARESIA ESPATICA HEREDITARIA
PAINEL PARA SINDROME DE NOONAN
PAINEL PARANEOPLASICO AUTOANTICORPOS
PAINEL SINDROME DE CORNELIA DE LANGE- NGS
PAINEL SINDROME DE EHLERS-DANLOS E CUTIS LAXA- NGS
PAINEL SINDROME DE KLIPPEL-FEIL- NGS
PAINEL SURDEZ HEREDITARIA RELACIONADA A CONEXINA
PAINELCA COLORRETAL HEREDITARIO S/POLIPOSE COM CNV
PANEL COMPLETO DE SINDROME DE QT LARGO (32 GENES)
PANEL DE MIOCARDIOPATIA ARRITMOGENICA (26 GENES)
PANEL DE SIND. DE BRUGADA /SIND. ONDA J (27 GENES)
PANEL DE SINDROME DE QT CURTO (9 GENES)
PARACETAMOL
PARAMETROS INFORMADOS - GASOMETRIA
PARATORMONIO - DOSAGEM DA MOLECULA INTACTA
PARVOVIRUS B19-HUMANO

Exames
PATERNIDADE TRIO(SUPOSTO PAI/MAE/FILHO(A)) URGENTE
PCR LONGRANGE P/CONFIRMACAO DE MUTACAO NO GENE PMS2
PCR MUTACAO IGVH
PCR PARA CHAGAS
PCR PARA HEPATITE G
PCR PARA HLA B27
PCR QUALITATIVA PARA VIRUS DA FEBRE AMARELA
PCR QUALITATIVO PARA HEPATITE C
PCR QUANTITATIVO PARA HEPATITE C
PEPTIDEO C - POS PRANDIAL
PEPTIDEO C TEMPO 10 MIN APS HIPO - DERIVADO
PEPTIDEO C TEMPO 20 MIN APS HIPO - DERIVADO
PEPTIDEO C TEMPO 30 MIN APS HIPO - DERIVADO
PEPTIDEO NATRIURETICO TIPO B
PEPTIDIO NATRIURETICO B
PERFIL - ACIDENTE DE TRABALHO
PERFIL ANDROGENICO
PERFIL ANTI NUCLEO
PERFIL AUTO IMUNIDADE REUMATICA
PERFIL CARDIACO
PERFIL COMPLEMENTO
PERFIL COMPLETO DE GASOMETRIA E ELETROLITOS
PERFIL DE ACILCARNITINAS QUANTITATIVO - TANDEM
PERFIL DE AMINOACIDOS QUANTITATIVO - TENDEM
PERFIL DIAGNOSTICO HEPATITE B - PORTO SEGURO
PERFIL ESTUDO DO FATOR REUMATOIDE
PERFIL FARMACOGENETICO PARA TAMOXIFENO
PERFIL GASOMETRIA ARTERIAL SIMPLIFICADO
PERFIL HEPATITE A
PERFIL HEPATITE A / B
PERFIL HEPATITE B

Exames
PERFIL HIV- TESTE LAB REMOTO
PERFIL HORMONAL CRIANCA
PERFIL HORMONAL FEMININO ADULTO
PERFIL HORMONAL MASCULINO ADULTO
PERFIL HORMONAL TIREOIDE
PERFIL IMUNOGLOBULINAS (IGA IGG IGM)
PERFIL IMUNOLOGICO HUMORAL
PERFIL INFLAMATORIO
PERFIL LIPIDICO
PERFIL MULHER
PERFIL POINT OF CARE
PERFIL PRE-NATAL COMPLETO
PERFIL PRE-NATAL SIMPLIFICADO
PERFIL PRE-NUPCIAL FEMININO
PERFIL PRE-NUPCIAL MASCULINO
PERFIL QUANTIFERON TUBO AMARELO DERIVADO
PERFIL QUANTIFERON TUBO MITOGENO ROXO DERIVADO
PERFIL QUANTIFERON TUBO NIL CINZA
PERFIL QUANTIFERON TUBO NIL CINZA DERIVADO
PERFIL QUANTIFERON TUBO VERDE DERIVADO
PERFIL REUMATOLOGICO
PERFIL REUMATOLOGICO COMPLETO
PERFIL RUBEOLA (IGG/IGM)
PERFIL SOROLOGICO PARA CHAGAS
PERFIL SUB-POPULACAO LINFOCITARIA
PERFIL TIREOIDIANO
PERICIANDO ADICIONAL 1 DERIVADO
PERSONALONE
PESQ DE MUTACAO FAMILIAR ESPECIFICA NO GENE TP53
PESQ. DAS MUTACOES C282Y, H63D E S65C NO GENE HFE
PESQ. DE MUTACAO ESPECIFICA NO GENE BMPRIA

Exames

PESQ. DE MUTACAO ESPECIFICA NO GENE PTPN11
PESQ. DE MUTACAO ESPECIFICA NO GENE RAD51D
PESQ. DE MUTACAO ESPECIFICA NO GENE TNSALP
PESQ. DE MUTACAO ESPECIFICA NOS GENES MLH1 E MSH2
PESQ. DE MUTACAO FAMILIAL ESPECIFICA NO GENE BRIP1
PESQ. DE MUTACAO FAMILIAL ESPECIFICA NO GENE CCR5
PESQ. DE MUTACAO FAMILIAL ESPECIFICA NO GENE CFTR
PESQ. DE MUTACAO FAMILIAL ESPECIFICA NO GENE CHEK2
PESQ. DE MUTACAO FAMILIAL ESPECIFICA NO GENE EPCAM
PESQ. DE MUTACAO FAMILIAL ESPECIFICA NO GENE KRAS
PESQ. DE MUTACAO FAMILIAL ESPECIFICA NO GENE MEN1
PESQ. DE MUTACAO FAMILIAL ESPECIFICA NO GENE MUTYH
PESQ. DE MUTACAO FAMILIAL ESPECIFICA NO GENE PALB2
PESQ. DE MUTACAO FAMILIAL ESPECIFICA NO GENE RAF1
PESQ. DE MUTACAO FAMILIAL ESPECIFICA NO GENE RIT1
PESQ. DE MUTACAO FAMILIAL ESPECIFICA NO GENE SMAD4
PESQ. DE MUTACAO FAMILIAL ESPECIFICA NO GENE SOS1
PESQ. DE MUTACAO FAMILIAL ESPECIFICA NO GENE TSC1
PESQ. DE MUTACAO FAMILIAL ESPECIFICA NO GENE TSC2
PESQ. DE MUTACAO FAMILIAL ESPECIFICA NO GENE VAPB
PESQ. DE MUTACAO FAMILIAR NO GENE BRCA1 E BRCA2
PESQ. DE POLIMORFISMO 4G/5G NO GENE PAI-1
PESQ. HIPOCONDROPLASIA MUTACOES C.1620C>A E C.1620C>G GENE FGFR3
PESQ.3 MUTAC. GENES BRCA1 E BRCA2-JUDEUS ASHKENAZI
PESQUISA ANTICOAGULANTE CIRCULANTE
PESQUISA DA ENZIMA ALFA MANOSIDASE
PESQUISA DA MUTACAO C46T - FATOR XII COAGULACAO
PESQUISA DA MUTACAO G985A DO GENE MCAD
PESQUISA DA MUTACAO L265P NO GENE MYD88
PESQUISA DA MUTACAO MET694VAL NO GENE MEFV
PESQUISA DA ORIGEM PARENTAL DE ANEUPLOIDIAS

Exames
PESQUISA DA VARIANTE S NO GENE SERPINA1
PESQUISA DA VARIANTE Z NO GENE SERPINA1
PESQUISA DAS VARIANTE S E Z NO GENE SERPINA1
PESQUISA DE ANTICOAGULANTE LUPICO
PESQUISA DE ATAXIA ESPINOCEREBELAR 17
PESQUISA DE ATAXIA ESPINOCEREBELAR TIPO 14
PESQUISA DE ATAXIA ESPINOCEREBELAR TIPO 4
PESQUISA DE CELULAS DE SEZARY
PESQUISA DE CRYPTOCOCCUS
PESQUISA DE DELECOES E DUPLICACOES NA REGIAO 17P11
PESQUISA DE DELECOES E DUPLICACOES NO GENE DMD
PESQUISA DE DELECOES E DUPLICACOES NO GENE NF1
PESQUISA DE DICLORODIFENILTRICLOROETANO
PESQUISA DE ESQUIZOCITOS
PESQUISA DE EXPANSÃO DO GENE AR
PESQUISA DE EXPANSÃO DO GENE DMPK
PESQUISA DE EXPANSÃO DO GENE ZNF9
PESQUISA DE EXPANSÃO NO GENE ATXN1 PARA SCA1
PESQUISA DE EXPANSÃO NO GENE ATXN10 PARA SCA10
PESQUISA DE EXPANSÃO NO GENE ATXN2 PARA SCA2
PESQUISA DE EXPANSÃO NO GENE ATXN3 PARA SCA3
PESQUISA DE EXPANSÃO NO GENE ATXN7 PARA SCA7
PESQUISA DE EXPANSÃO NO GENE CACNA1A PARA SCA6
PESQUISA DE EXPANSÃO NO GENE FXN
PESQUISA DE EXPANSÃO NO GENE HTT
PESQUISA DE HEMATOZOARIOS
PESQUISA DE HLA B*51
PESQUISA DE HLA B*5701
PESQUISA DE HTLV I E II
PESQUISA DE LE
PESQUISA DE MICRODELECOES DO CROMOSSOMO Y

Exames

PESQUISA DE MUTACAO ESPECIFICA - GENE DMD
PESQUISA DE MUTACAO ESPECIFICA NO GENE ABCD1
PESQUISA DE MUTACAO ESPECIFICA NO GENE APC
PESQUISA DE MUTACAO ESPECIFICA NO GENE BRCA1
PESQUISA DE MUTACAO ESPECIFICA NO GENE BRCA2
PESQUISA DE MUTACAO ESPECIFICA NO GENE CDH1
PESQUISA DE MUTACAO ESPECIFICA NO GENE COL2A1
PESQUISA DE MUTACAO ESPECIFICA NO GENE COL3A1
PESQUISA DE MUTACAO ESPECIFICA NO GENE F8
PESQUISA DE MUTACAO ESPECIFICA NO GENE FANCA
PESQUISA DE MUTACAO ESPECIFICA NO GENE FANCB
PESQUISA DE MUTACAO ESPECIFICA NO GENE FANCC
PESQUISA DE MUTACAO ESPECIFICA NO GENE FANCD2
PESQUISA DE MUTACAO ESPECIFICA NO GENE FANCG
PESQUISA DE MUTACAO ESPECIFICA NO GENE FBN1
PESQUISA DE MUTACAO ESPECIFICA NO GENE IDS
PESQUISA DE MUTACAO ESPECIFICA NO GENE IDUA
PESQUISA DE MUTACAO ESPECIFICA NO GENE MLH1
PESQUISA DE MUTACAO ESPECIFICA NO GENE MSH2
PESQUISA DE MUTACAO ESPECIFICA NO GENE MSH6
PESQUISA DE MUTACAO ESPECIFICA NO GENE PMS2
PESQUISA DE MUTACAO ESPECIFICA NO GENE PTCH1
PESQUISA DE MUTACAO ESPECIFICA NO GENE RAD51C
PESQUISA DE MUTACAO ESPECIFICA NO GENE RB1
PESQUISA DE MUTACAO ESPECIFICA NO GENE RET
PESQUISA DE MUTACAO ESPECIFICA NO GENE SLX4
PESQUISA DE MUTACAO ESPECIFICA NO GENE STK11
PESQUISA DE MUTACAO ESPECIFICA NO GENE TTR
PESQUISA DE MUTACAO ESPECIFICA NO GENE UBE3A
PESQUISA DE MUTACAO ESPECIFICA NO GENE VHL
PESQUISA DE MUTACAO FAMILIAL ESPECIFICA - GENE ATM

Exames
PESQUISA DE MUTACAO FAMILIAL ESPECIFICA NO GENE F9
PESQUISA DE MUTACAO FAMILIAR CONHECIDA - GENE MEFV
PESQUISA DE MUTACAO GENE CEBPA
PESQUISA DE MUTACAO MPL W515 - TE
PESQUISA DE MUTACAO PONTUAL
PESQUISA DE MUTACAO PONTUAL PARA DOENCAS GENETICAS
PESQUISA DE MUTACOES/POLIMORFISMOS NO GENE APOE
PESQUISA DE MUTACOES/POLIMORFISMOS NO GENE APOE
PESQUISA DO GENE BLK - DIABETES MODY 11
PESQUISA DO GENE GCK - DIABETES MODY 2
PESQUISA DO GENE HBF1B - DIABETES MODY 5
PESQUISA DO GENE HNF1A - DIABETES MODY 3
PESQUISA DO GENE INS- DIABETES MODY 10
PESQUISA DO GENE IPF1 - DIABETES MODY 4
PESQUISA DO GENE KCNJ11 - DIABETES MODY 13
PESQUISA DO GENE PAX4 - DIABETES MODY 9
PESQUISA MOLECULAR EPILEPSIA MIOCLONICA TIPO MERRF
PESQUISA MUT-GENES FLT3 E NPM1,PCR E SEQUENCIAMENTO
PESQUISA MUTACAO DOMINIO KINASE BCR-ABL1- LLA PH+
PESQUISA MUTACAO KIT EXON 8 E 17 -LMA E MASTOCITOSE
PESQUISA MUTACOES C677T E A1298C DO GENE MTHF
PESQUISA PARA DELECAO DO CROMOSSOMO 4Q
PHI(INDICE DE SAUDE DA PROSTATA)
PIRIDINO,CROSSLINKES
PIRUVATOQUINASE QUANTITATIVO
PLAQUETAS (AVALIACAO QUANTITATIVA)
PLAQUETAS PARA CAPL
PML RARA POR FISH
POLIMORFISMOS N680S E T307A (FSHR) E N312S (LHCGR)
POLIPEPTIDEO VASOATIVO INTESTINAL
POOL DE PROLACTINA

Exames
POOL DE PROLACTINA (3 AMOSTRAS DE SORO)
PORFIRINAS FRACIONADAS PLASMA
POSACONAZOL
POTASSIO
POTASSIO - DERIVADO
POTASSIO EM URINA FETAL
POTASSIO KIT URG
POTASSIO VENOSO
PRA - CLASSE I
PRA - CLASSE II
PRE ALBUMINA SERICA
PREGNENOLONA NO SORO
PRIMIDONA
PRIMIDONA + FENOBARBITAL
PRO-CALCITONINA
PROBNP - N-TERMINAL
PRODUTOS DE DEGRADACAO DO FIBRINOGENIO
PROGESTERONA
PROINSULINA
PROLACTINA
PROLACTINA 20 MIN. APOS REPOUSO
PROLACTINA 30 MIN. APOS REPOUSO
PROLACTINA 60 MIN. APOS REPOUSO
PROLACTINA APOS REPOUSO
PROPEPTIDEO AMINO TERMINAL DO PROCOLAGENO TIPO 1
PROTEINA AMILOIDE A
PROTEINA C REATIVA (PCR)
PROTEINA C REATIVA - HOSPITAIS
PROTEINA C REATIVA ULTRA SENSIVEL
PROTEINA CARREADORA DE HORMONIOS SEXUAIS (SHBG)
PROTEINA PLASMATICA A - ASSOCIADA A GRAVIDEZ

Exames
PROTEINA S 100
PROTEINA S E TOTAL LIVRE
PROTEINA S LIVRE
PROTEINA S TOTAL
PROTEINAS TOTAIS
PROTEINAS TOTAIS E FRACOES
PROVA DE ABSORCAO DE TRIGLICERIDES
PROVA DO LACO
PROVAS DE ATIVIDADE REUMATICA
PROVAS DE FUNCAO HEPATICA
PSA LIVRE
PSA TOTAL
PSA TOTAL E LIVRE ANTIGENO PROSTATICO ESPECIFICO
Painel NGS Para Hipertrigliceridemias (47 genes)
Painel NGS para Febre Periodica
Painel Ngs Ataxia Telangiectasia
Perfil Farmacogenetico Completo Para HIV
Pesq. Exp. gene JPH3 - Doenca de Huntington tipo 2
Pesquisa da mutacao 35delG no Gene GJB2
QUANTIFERON - CMV
QUANTIFERON - MONITOR
QUANTIFERON TB GOLD TEST SANGUE(QFT-TB)
RAPAMICINA
RAST MOLHO DE TRIGO G3 - ESPECIFICO POR ALERGENO
RAST PAINEL POLEN DE FLORES -WX7
RAST PARA ABOBORA - F225
RAST PARA OVO
RAST PARA PIMENTA VERDE -RF263
RAST PARA QUEIJO
RAST PARA SARDINHA -F61
REACAO DE WIDAL

Exames
REACAO INTRADERMICA PARA MANTOUX (PPD)
RELACAO PERCENTUAL DERIVADO
RENINA ATIVIDADE
RESISTENCIA A ANTIRETROVIRAIS - HBV
RESISTENCIA A PROTEINA C ATIVADA
RESISTENCIA DO HIV-1 REG DA INTEGRASE DO GENE POL
RETICULOCITOS
RETRACAO DO COAGULO
RICKETSIA - IGG (FEBRE MACULOSA)
RICKETSIA - IGM (FEBRE MACULOSA)
RICKETTSIA - ANTICORPOS TOTAIS
RITMO DE CORTISOL
ROTAVIRUS ANTICORPOS IGG
ROTAVIRUS ANTICORPOS IGM
RT-PCR QUALITATIVO (4-11) MLL/AF4 - KMT2A/AFF1
RT-PCR QUANTITATIVO PARA BCR-ABL1 PARA LMC (P190)
RUBEOLA (IGG) ENZIMOIMUNOENSAIO
RUBEOLA (IGM) ENZIMOIMUNOENSAIO
SALICILATOS
SCREENING ACONDROPLASIA C.1138G>A E C.1138G>C NO GENE FGFR3
SCREENING CYP21A2 - HIPERPLASIA ADRENAL CONGENITA
SCREENING PARA AME (SMA) POR PCR
SCREENING PARA SINDROME DE GILBERT (UGT1A1)
SELENIO SORO (EAA)
SEPARACAO DE CELULAS MONONUCLEARES
SEQUENC. NGS DO GENE CBS-DEFIC. DA CISTATIONINA
SEQUENC. NGS DO GENE HFE - HEMOCROMATOSE TIPO I
SEQUENC. NGS DO GENE HNF4A,DIABETES MELLITUS MODY 1
SEQUENC. NGS DO GENE HNF4A,DIABETES MELLITUS MODY 1
SEQUENC. NGS DOS GENES PTPN11,SOS1,RAF1,RIT1 E KRAS
SEQUENC. NGS GENES BRCA1 E BRCA2 COM ANALISE CNV

Exames
SEQUENC. SANGER EXONS 10,11,13,14,15,16 NO GENE RET
SEQUENCIAMENTO COMPLETO DO GENE COL3A1 - NGS
SEQUENCIAMENTO COMPLETO DO GENE OPA1 - NGS
SEQUENCIAMENTO COMPLETO DE GENE UNICO POR NGS
SEQUENCIAMENTO COMPLETO DE NF1 E NF2- NGS+MLPA
SEQUENCIAMENTO COMPLETO DO GENE ABCD1 - NGS
SEQUENCIAMENTO COMPLETO DO GENE ATP7B - NGS
SEQUENCIAMENTO COMPLETO DO GENE BBS1 - NGS
SEQUENCIAMENTO COMPLETO DO GENE BTD - NGS
SEQUENCIAMENTO COMPLETO DO GENE CDH1 - NGS
SEQUENCIAMENTO COMPLETO DO GENE CHD7 - NGS
SEQUENCIAMENTO COMPLETO DO GENE COL1A1 - NGS
SEQUENCIAMENTO COMPLETO DO GENE COL1A2 - NGS
SEQUENCIAMENTO COMPLETO DO GENE COL2A1 - NGS
SEQUENCIAMENTO COMPLETO DO GENE COL7A1- NGS
SEQUENCIAMENTO COMPLETO DO GENE CRTAP - NGS
SEQUENCIAMENTO COMPLETO DO GENE CYP21A2 - NGS
SEQUENCIAMENTO COMPLETO DO GENE DMD - NGS
SEQUENCIAMENTO COMPLETO DO GENE F8 - NGS
SEQUENCIAMENTO COMPLETO DO GENE F9 - NGS
SEQUENCIAMENTO COMPLETO DO GENE FGFR3 - NGS
SEQUENCIAMENTO COMPLETO DO GENE FLCN - NGS
SEQUENCIAMENTO COMPLETO DO GENE GLA - NGS
SEQUENCIAMENTO COMPLETO DO GENE HBB
SEQUENCIAMENTO COMPLETO DO GENE HRAS - NGS
SEQUENCIAMENTO COMPLETO DO GENE IDS - NGS
SEQUENCIAMENTO COMPLETO DO GENE IDUA - NGS
SEQUENCIAMENTO COMPLETO DO GENE KRAS - NGS
SEQUENCIAMENTO COMPLETO DO GENE LEPRE1 - NGS
SEQUENCIAMENTO COMPLETO DO GENE MECP2 - NGS
SEQUENCIAMENTO COMPLETO DO GENE MEFV - NGS

Exames
SEQUENCIAMENTO COMPLETO DO GENE NIPBL - NGS
SEQUENCIAMENTO COMPLETO DO GENE NOTCH3 - NGS
SEQUENCIAMENTO COMPLETO DO GENE NSD1 - NGS
SEQUENCIAMENTO COMPLETO DO GENE PARK2 - NGS
SEQUENCIAMENTO COMPLETO DO GENE PPIB - NGS
SEQUENCIAMENTO COMPLETO DO GENE PTCH1 - NGS
SEQUENCIAMENTO COMPLETO DO GENE PTEN- NGS+MLPA
SEQUENCIAMENTO COMPLETO DO GENE PTPN11 - NGS
SEQUENCIAMENTO COMPLETO DO GENE RAF1 - NGS
SEQUENCIAMENTO COMPLETO DO GENE RB1 - NGS
SEQUENCIAMENTO COMPLETO DO GENE SERPINA1 - NGS
SEQUENCIAMENTO COMPLETO DO GENE SMN1 - NGS
SEQUENCIAMENTO COMPLETO DO GENE SOS1 - NGS
SEQUENCIAMENTO COMPLETO DO GENE SOX9 - NGS
SEQUENCIAMENTO COMPLETO DO GENE SPRED1 - NGS
SEQUENCIAMENTO COMPLETO DO GENE SRY - NGS
SEQUENCIAMENTO COMPLETO DO GENE STK11 - NGS
SEQUENCIAMENTO COMPLETO DO GENE TGFBR2 - NGS
SEQUENCIAMENTO COMPLETO DO GENE TNSALP - NGS
SEQUENCIAMENTO COMPLETO DO GENE TP53 - NGS
SEQUENCIAMENTO COMPLETO DO GENE TP53- NGS+MLPA
SEQUENCIAMENTO COMPLETO DO GENE TTR - NGS
SEQUENCIAMENTO COMPLETO DO GENE TWIST - NGS
SEQUENCIAMENTO COMPLETO DO GENE UBE3A - NGS
SEQUENCIAMENTO COMPLETO DO MODY 12 (GENE ABCC8)
SEQUENCIAMENTO COMPLETO DO MODY 14 (GENE APPL1)
SEQUENCIAMENTO COMPLETO DO MODY 6 (GENE NEUROD1)
SEQUENCIAMENTO COMPLETO DO MODY 7 (GENE KLF11)
SEQUENCIAMENTO COMPLETO DO MODY 8 (GENE CEL)
SEQUENCIAMENTO COMPLETO DOS GENES MLH1 E PMS2- NGS
SEQUENCIAMENTO COMPLETO DOS GENES TSC1 E TSC2- NGS

Exames
SEQUENCIAMENTO DE MUTACAO 185DELTA NO GENE BRCA1
SEQUENCIAMENTO DE MUTACAO 5382INSC NO GENE BRCA1
SEQUENCIAMENTO DE MUTACAO 6174DELTA NO GENE BRCA2
SEQUENCIAMENTO DO EXOMA CLINICO
SEQUENCIAMENTO DO EXOMA COMPLETO
SEQUENCIAMENTO DO GENOMA COMPLETO
SEQUENCIAMENTO DOS GENES BRCA1 E BRCA2- NGS+MLPA
SEQUENCIAMENTO DOS GENES COL5A1 E COL5A2 - NGS
SEQUENCIAMENTO DOS GENES FBN1, TGFBR1 E TGFBR2-NGS
SEQUENCIAMENTO DOS GENES FGFR1, FGFR2, FGFR3 - NGS
SEQUENCIAMENTO DOS GENES PKD1, PKD2 E PKHD1 - NGS
SEQUENCIAMENTO GENES SOD1 FUS TARDBP E ANG-NGS
SEQUENCIAMENTO NGS COM CNVS DO GENE BRCA1
SEQUENCIAMENTO NGS COM CNVS DO GENE BRCA2
SEQUENCIAMENTO NGS COM CNVS DO GENE MLH1
SEQUENCIAMENTO NGS COM CNVS DO GENE MSH2
SEQUENCIAMENTO NGS COM CNVS DO GENE MSH6
SEQUENCIAMENTO NGS DO GENE APC COM ANALISE DE CNV
SEQUENCIAMENTO NGS DO GENE BMPRIA COM ANALISE CNV
SEQUENCIAMENTO NGS DO GENE CDH1 COM ANALISE DE CNV
SEQUENCIAMENTO NGS DO GENE EPCAM COM ANALISE DE CNV
SEQUENCIAMENTO NGS DO GENE FBN1
SEQUENCIAMENTO NGS DO GENE MUTYH COM ANALISE DE CNV
SEQUENCIAMENTO NGS DO GENE NF1 COM ANALISE DE CNV
SEQUENCIAMENTO NGS DO GENE NF2 COM ANALISE DE CNV
SEQUENCIAMENTO NGS DO GENE PEX1
SEQUENCIAMENTO NGS DO GENE PMS2 COM ANALISE DE CNV
SEQUENCIAMENTO NGS DO GENE PTEN COM ANALISE DE CNV
SEQUENCIAMENTO NGS DO GENE SHOX
SEQUENCIAMENTO NGS DO GENE TSC1 COM ANALISE DE CNV
SEQUENCIAMENTO NGS DO GENE TSC2 COM ANALISE DE CNV

Exames
SEQUENCIAMENTO NGS DO GENE VHL COM CNV
SEQUENCIAMENTO NGS DOS GENES BMPRIA E SMAD4 COM CNV
SEQUENCIAMENTO NGS DOS GENES NPC1 E NPC2
SEQUENCIAMENTO NGS GENE HAMP-HEMOCROMATOSE TIPO 2B
SEQUENCIAMENTO PARA DEMENCIA FRONTOTEMPORAL
SEQUENCIAMENTO SANGER DO GENE RIT1
SEQUENCIAMENTO NGS DO GENE SMAD4 COM ANALISE DE CNV
SERIE BRANCA
SERIE BRANCA
SERIE VERMELHA
SERIE VERMELHA
SEROTONINA
SHBG BASAL
SIFILIS - E.I.E. (IGG)
SIFILIS - FTA ABS (IGG)
SIFILIS - FTA ABS (IGM)
SIFILIS - VDRL
SIFILIS - VDRL (HOSPITALAR/CONCURSO)
SINDROME DE GORLIN (MLPA DO GENE PTCH1)
SINDROME RIM POLICISTICO, GENES PKD1 E PKD2, MSI
SISTEMA ABO
SISTEMA ABO E RH
SKINONE
SNP Array / CGH Array
SODIO
SODIO
SODIO EM URINA FETAL
SODIO VENOSO
SOMATOSTATINA
SORO - BANDAS OLIGOCLONAIIS DERIVADO
SOROLOGIA ANTI COXSACKIE IGG

Exames
SOROLOGIA ANTI COXSACKIE IGM
SOROLOGIA P/ DOENCA DE LYME - IGG E IGM
SOROLOGIA PARA ADENOVIRUS IGG E IGM
SOROLOGIA PARA ASPERGILOS
SOROLOGIA PARA BLASTOMICOSE - QUALITATIVO
SOROLOGIA PARA BORDETELLA IGA IGG E IGM
SOROLOGIA PARA BRUCELOSE
SOROLOGIA PARA CAXUMBA IGG
SOROLOGIA PARA CAXUMBA IGM
SOROLOGIA PARA CHLAMYDIA (IGA)
SOROLOGIA PARA CHLAMYDIA IGG E IGM
SOROLOGIA PARA CISTICERCOSE
SOROLOGIA PARA COVID-19 (IGA/IGG) - ELISA
SOROLOGIA PARA COVID-19 (IGM/IGG) - CLIA
SOROLOGIA PARA DENGUE
SOROLOGIA PARA DENGUE IGG
SOROLOGIA PARA DENGUE IGM
SOROLOGIA PARA ECHOVIRUS
SOROLOGIA PARA FEBRE AMARELA
SOROLOGIA PARA FILARIOSE
SOROLOGIA PARA HELICOBACTER PYLORI IGA
SOROLOGIA PARA HELICOBACTER PYLORI IGG
SOROLOGIA PARA HEPATITE E IGG E IGM
SOROLOGIA PARA INFLUENZAE (A E B)
SOROLOGIA PARA LEISHMANIOSE - IGG
SOROLOGIA PARA LISTERIOSE
SOROLOGIA PARA MALARIA
SOROLOGIA PARA MYCOPLASMA PNEMONIAE IGG E IGM
SOROLOGIA PARA MYCOPLASMA PNEUMONIAE IGG
SOROLOGIA PARA MYCOPLASMA PNEUMONIAE IGM
SOROLOGIA PARA POLIOMIELITE 1 - 2 E 3

Exames
SOROLOGIA PARA SARAMPO
SOROLOGIA PARA SARAMPO IGG
SOROLOGIA PARA SARAMPO IGM
SOROLOGIA PARA SIFILIS
SOROLOGIA PARA TOXOCARA CANIS (IGG)
SOROLOGIA PARA VIRUS SINCICIAL RESPIRATORIO
SOROLOGIA PARA HERPES 6 IGG E IGM
STRONGYLOIDES STERCORALIS ANTICORPOS
SUBUNIDADE ALFA LIVRE DOS HORMONIOS GLICOPROTEICOS
SULFATO DE DEHIDROEPIANDROSTERONA
SUPOSTO FILHO DERIVADO
Sequenc. NGS Gene SLC40A1 - Hemocromatose Tipo 4
Sequenc. NGS Gene WAS -Sindrome de Wiskott-Aldrich
Sequenc. NGS do gene MMUT - acidemia metilmalonica
Sequenc. NGS do gene TFR2 - Hemocromatose Tipo 3
Sequenc. do Gene UGT1A1-Sindrome de Crigler Najjar
Sequenciam. NGS do Gene HJV -Hemocromatose Tipo 2A
Sequenciamento NGS do Gene CFTR - Fibrose Cistica
Sequenciamento NGS do Gene GJB2
Sequenciamento NGS do Gene GLB1
Sequenciamento NGS do Gene MEN1 com CNV
Sequenciamento NGS do Gene RET (MEN2) com CNV
Sequenciamento NGS do Gene WT1 com CNVs
Sequenciamento NGS- Gene VWF- Fator Von Willebrand
Sequenciamento Ngs Gene Tgfbr1
Sequenciamento Ngs Gene Tgfbr2
Sequenciamento de Sanger do gene CYP450
Sequenciamento exons 2, 3, 5, 10 no Gene MEFV
T3 LIVRE
T3 RETENCAO
T3 REVERSO

Exames
T3 TOTAL
T4 LIVRE
T4 TOTAL
TACROLIMUS
TBG (PROT LIGADORA/TIROXINA)
TEL-AML1, T(12,21) - RT-PCR, SG/MO
TEMPO 0 - 17-HIDROXIPREGNENOLONA - DERIVADO
TEMPO 0 - 17OHPROGESTERONA - DERIVADO
TEMPO 0 - ACIDO LACTICO - DERIVADO
TEMPO 0 - ACTH - DERIVADO
TEMPO 0 - ADH - DERIVADO
TEMPO 0 - ALDOSTERONA - DERIVADO
TEMPO 0 - ANDROSTENEDIONA - DERIVADO
TEMPO 0 - ANTITIREO - DERIVADO
TEMPO 0 - CALCITONINA - DERIVADO
TEMPO 0 - CATECOLAMINAS - DERIVADO
TEMPO 0 - COMPOSTO S - DERIVADO
TEMPO 0 - CORTISOL - DERIVADO
TEMPO 0 - D-XILOSE - DERIVADO
TEMPO 0 - DHEA - DERIVADO
TEMPO 0 - DHT - DERIVADO
TEMPO 0 - ESTRADIOL - DERIVADO
TEMPO 0 - FSH - DERIVADO
TEMPO 0 - GASTRINA - DERIVADO
TEMPO 0 - GLICOSE
TEMPO 0 - GLICOSE - DERIVADO
TEMPO 0 - GLICOSE - DERIVADO
TEMPO 0 - GLUCAGON - DERIVADO
TEMPO 0 - HGH - DERIVADO
TEMPO 0 - IGF1 - DERIVADO
TEMPO 0 - INSULINA

Exames
TEMPO 0 - INSULINA - DERIVADO
TEMPO 0 - LH - DERIVADO
TEMPO 0 - PEPTIDEO C - DERIVADO
TEMPO 0 - POTASSIO - DERIVADO
TEMPO 0 - POTASSIO - DERIVADO
TEMPO 0 - PROGESTERONA - DERIVADO
TEMPO 0 - PROLACTINA - DERIVADO
TEMPO 0 - PROLACTINA - DERIVADO
TEMPO 0 - RENINA - DERIVADO
TEMPO 0 - SDHEA - DERIVADO
TEMPO 0 - SODIO - DERIVADO
TEMPO 0 - T4L - DERIVADO
TEMPO 0 - TESTOSTERONA - DERIVADO
TEMPO 0 - TIREOGLOBULINA - DERIVADO
TEMPO 0 - TRIGLICERIDES - DERIVADO
TEMPO 0 - TSH - DERIVADO
TEMPO 0 - UREIA - DERIVADO
TEMPO 10 - CALCITONINA - DERIVADO
TEMPO 10 - GASTRINA - DERIVADO
TEMPO 11 HORAS - GLICOSE
TEMPO 11 HORAS - INSULINA
TEMPO 120 - TIREOGLOBULINA - DERIVADO
TEMPO 120 - ACTH - DERIVADO
TEMPO 120 - ALDOSTERONA - DERIVADO
TEMPO 120 - ANTITIREO - DERIVADO
TEMPO 120 - CORTISOL - DERIVADO
TEMPO 120 - D-XILOSE - DERIVADO
TEMPO 120 - FSH - DERIVADO
TEMPO 120 - GLICOSE - DERIVADO
TEMPO 120 - GLICOSE - DERIVADO
TEMPO 120 - GLUCAGON - DERIVADO

Exames
TEMPO 120 - HGH - DERIVADO
TEMPO 120 - INSULINA - DERIVADO
TEMPO 120 - LH - DERIVADO
TEMPO 120 - PEPTDEO C - DERIVADO
TEMPO 120 - PEPTIDEO C - DERIVADO
TEMPO 120 - POTASSIO - DERIVADO
TEMPO 120 - RENINA - DERIVADO
TEMPO 120 - T4L - DERIVADO
TEMPO 120 - TRIGLICERIDES - DERIVADO
TEMPO 120 - TSH - DERIVADO
TEMPO 120 POS DDAVP GLICOSE - DERIVADO
TEMPO 120 POS DDAVP POTASSIO - DERIVADO
TEMPO 120 POS DDAVP SODIO - DERIVADO
TEMPO 120 POS DDAVP UREIA - DERIVADO
TEMPO 15 - ACIDO LATICO - DERIVADO
TEMPO 15 - ACTH - DERIVADO
TEMPO 15 - CALCITONINA - DERIVADO
TEMPO 15 - CORTISOL - DERIVADO
TEMPO 15 - ESTRADIOL - DERIVADO
TEMPO 15 - FSH - DERIVADO
TEMPO 15 - GASTRINA - DERIVADO
TEMPO 15 - GLICOSE - DERIVADO
TEMPO 15 - GLUCAGON - DERIVADO
TEMPO 15 - INSULINA - DERIVADO
TEMPO 15 - LH - DERIVADO
TEMPO 15 - PEPTIDEO C - DERIVADO
TEMPO 15 - TESTOSTERONA - DERIVADO
TEMPO 15 MIN - HGH - DERIVADO
TEMPO 150 - ACTH - DERIVADO
TEMPO 150 - GLICOSE - DERIVADO
TEMPO 150 - HGH - DERIVADO

Exames
TEMPO 150 CORTISOL - DERIVADO
TEMPO 16 HORAS - GLICOSE
TEMPO 16 HORAS - INSULINA
TEMPO 180 - ACTH - DERIVADO
TEMPO 180 - CATECOLAMINAS - DERIVADO
TEMPO 180 - GLICOSE - DERIVADO
TEMPO 180 - GLICOSE - DERIVADO
TEMPO 180 - GLICOSE - DERIVADO
TEMPO 180 - GLUCAGON - DERIVADO
TEMPO 180 - HGH - DERIVADO
TEMPO 180 - INSULINA - DERIVADO
TEMPO 180 - PEPTIDEO C - DERIVADO
TEMPO 180 - POTASSIO - DERIVADO
TEMPO 180 - SODIO - DERIVADO
TEMPO 180 - UREIA - DERIVADO
TEMPO 180 CORTISOL - DERIVADO
TEMPO 2 - CALCITONINA - DERIVADO
TEMPO 20 - CORTISOL - DERIVADO
TEMPO 20 - GLICOSE - DERIVADO
TEMPO 20 - HGH - DERIVADO
TEMPO 20 HGE - DERIVADO
TEMPO 240 - ALDOSTERONA - DERIVADO
TEMPO 240 - GLICOSE - DERIVADO
TEMPO 240 - INSULINA - DERIVADO
TEMPO 240 - POTASSIO - DERIVADO
TEMPO 240 - RENINA - DERIVADO
TEMPO 240 - TRIGLICERIDES - DERIVADO
TEMPO 240 CORTISOL - DERIVADO
TEMPO 3 DIA CORTISOL - DERIVADO
TEMPO 30 - 17-HIDROXIPREGNENOLONA - DERIVADO
TEMPO 30 - 17OHPROGESTERONA - DERIVADO

Exames

TEMPO 30 - ACIDO LACTICO - DERIVADO
TEMPO 30 - ACTH - DERIVADO
TEMPO 30 - ANDROSTENEDIONA - DERIVADO
TEMPO 30 - COMPOSTO S - DERIVADO
TEMPO 30 - CORTISOL - DERIVADO
TEMPO 30 - CORTISOL - DERIVADO
TEMPO 30 - DHEA - DERIVADO
TEMPO 30 - DHT - DERIVADO
TEMPO 30 - ESTRADIOL - DERIVADO
TEMPO 30 - FSH - DERIVADO
TEMPO 30 - GASTRINA - DERIVADO
TEMPO 30 - GLICOSE - DERIVADO
TEMPO 30 - GLICOSE - DERIVADO
TEMPO 30 - GLUCAGON - DERIVADO
TEMPO 30 - HGH - DERIVADO
TEMPO 30 - INSULINA - DERIVADO
TEMPO 30 - LH - DERIVADO
TEMPO 30 - PEPTIDEO C - DERIVADO
TEMPO 30 - PROGESTERONA - DERIVADO
TEMPO 30 - PROLACTINA - DERIVADO
TEMPO 30 - PROLACTINA - DERIVADO
TEMPO 30 - SDHEA - DERIVADO
TEMPO 30 - TESTOSTERONA - DERIVADO
TEMPO 30 - TSH - DERIVADO
TEMPO 30 DERIVADO
TEMPO 30 MIN APOS HIPO - HGH - DERIVADO
TEMPO 30 MIN APOS HIPO CORTISOL - DERIVADO
TEMPO 300 - GLICOSE - DERIVADO
TEMPO 300 - INSULINA - DERIVADO
TEMPO 360 - ADH - DERIVADO
TEMPO 360 - GLICOSE - DERIVADO

Exames
TEMPO 360 - POTASSIO - DERIVADO
TEMPO 360 - SODIO - DERIVADO
TEMPO 360 - UREIA - DERIVADO
TEMPO 40 - CORTISOL - DERIVADO
TEMPO 40 - GLICOSE - DERIVADO
TEMPO 40 - HGH - DERIVADO
TEMPO 45 - ACIDO LATICO - DERIVADO
TEMPO 45 - ACTH - DERIVADO
TEMPO 45 - CORTISOL - DERIVADO
TEMPO 45 - ESTRADIOL - DERIVADO
TEMPO 45 - FSH - DERIVADO
TEMPO 45 - GLICOSE DERIVADO
TEMPO 45 - HGH - DERIVADO
TEMPO 45 - LH - DERIVADO
TEMPO 45 - TESTOSTERONA - DERIVADO
TEMPO 48 - ANTITIREO - DERIVADO
TEMPO 48 - T4L - DERIVADO
TEMPO 48 - TIREOGLOBULINA - DERIVADO
TEMPO 48 - TSH - DERIVADO
TEMPO 5 - ACIDO LATICO - DERIVADO
TEMPO 5 - CALCITONINA - DERIVADO
TEMPO 5 - GASTRINA - DERIVADO
TEMPO 6 - GLICOSE - DERIVADO
TEMPO 6 - INSULINA - DERIVADO
TEMPO 6 - PEPTIDEO C - DERIVADO
TEMPO 60 - 17-HIDROXIPREGNENOLONA - DERIVADO
TEMPO 60 - 17OHPROGESTERONA - DERIVADO
TEMPO 60 - ACTH - DERIVADO
TEMPO 60 - ANDROSTENEDIONA - DERIVADO
TEMPO 60 - COMPOSTO S - DERIVADO
TEMPO 60 - CORTISOL - DERIVADO

Exames
TEMPO 60 - CORTISOL - DERIVADO
TEMPO 60 - CORTISOL - DERIVADO
TEMPO 60 - DHEA - DERIVADO
TEMPO 60 - DHT - DERIVADO
TEMPO 60 - ESTRADIOL - DERIVADO
TEMPO 60 - FSH - DERIVADO
TEMPO 60 - GASTRINA - DERIVADO
TEMPO 60 - GLICOSE - DERIVADO
TEMPO 60 - GLICOSE - DERIVADO
TEMPO 60 - GLUCAGON - DERIVADO
TEMPO 60 - HGH - DERIVADO
TEMPO 60 - INSULINA - DERIVADO
TEMPO 60 - LH - DERIVADO
TEMPO 60 - PEPTIDEO C - DERIVADO
TEMPO 60 - PROGESTERONA - DERIVADO
TEMPO 60 - PROLACTINA - DERIVADO
TEMPO 60 - PROLACTINA - DERIVADO
TEMPO 60 - RENINA - DERIVADO
TEMPO 60 - SDHEA - DERIVADO
TEMPO 60 - TESTOSTERONA - DERIVADO
TEMPO 60 - TSH - DERIVADO
TEMPO 60 MIN APOS HIPO - HGH - DERIVADO
TEMPO 60 MIN APOS HIPO CORTISOL - DERIVADO
TEMPO 60 MIN APOS HIPO GLICOSE DERIVADO
TEMPO 60 POS DDAVP GLICOSE - DERIVADO
TEMPO 60 POS DDAVP POTASSIO - DERIVADO
TEMPO 60 POS DDAVP SODIO - DERIVADO
TEMPO 60 POS DDAVP UREIA - DERIVADO
TEMPO 90 - CORTISOL - DERIVADO
TEMPO 90 - GLICOSE - DERIVADO
TEMPO 90 - GLICOSE - DERIVADO

Exames
TEMPO 90 - GLUCAGON - DERIVADO
TEMPO 90 - HGH - DERIVADO
TEMPO 90 - INSULINA - DERIVADO
TEMPO 90 - PEPTIDEO C - DERIVADO
TEMPO 90 - PROLACTINA - DERIVADO
TEMPO 90 - TSH - DERIVADO
TEMPO 90 ACTH - DERIVADO
TEMPO DE COAGULACAO
TEMPO DE PROTROMBINA COM MISTURA 50%
TEMPO DE SANGRAMENTO
TEMPO DE TROMBINA (TT)
TEMPO DURANTE HIPO - HGH - DERIVADO
TEMPO DURANTE HIPO CORTISOL - DERIVADO
TEMPO DURANTE HIPO GLICOSE DERIVADO
TEMPO MENOS 15 - ACTH - DERIVADO
TEMPO MENOS 15 - CORTISOL - DERIVADO
TEMPO RECALCIFICACAO PLASMA
TEMPO TROMBOPLASTINA PARCIAL ATIVADA (TTPA)
TEMPO TROMBOPLASTINA PARCIAL ATIVADA (TTPA) DERIVADO
TEOFILINA
TESTE COM ACTH - DOSAR 17-HIDROXIPREGNENOLONA -3 AMOS
TESTE COM ACTH - DOSAR 17OH-PROGESTERONA - 3 AMOSTRAS
TESTE COM ACTH - DOSAR COMPOSTO S - 3 AMOSTRAS
TESTE COM ACTH - DOSAR CORTISOL - 3 AMOSTRAS
TESTE COM ACTH 1 MCG - DOSAR CORTISOL - 3 AMOSTRAS
TESTE COM ACTH PARA DOSAGEM DE SDHEA - 3 AMOSTRAS
TESTE COM ACTH PARA DOSAR ANDROSTENEDIONA- 3 AMOSTRAS
TESTE COM ACTH PARA DOSAR DHEA - 3 AMOSTRAS
TESTE COM ACTH PARA DOSAR TESTOSTERONA - 3 AMOSTRAS
TESTE COM CORTROSINA (ACTH) - DOSAR DHT - 3 AMOSTRAS
TESTE COM DDAVP - DOSAR ACTH - 7 AMOSTRAS

Exames

TESTE COM DDAVP - DOSAR CORTISOL - 7 AMOSTRAS
TESTE COM EXERCICIO - DOSAR HGH - 2 AMOSTRAS
TESTE COM GLUCAGON IM - DOSAR GLICEMIA 4 AMOS - 150
TESTE COM GLUCAGON IM - DOSAR GLICEMIA 5 AMOS - 120
TESTE COM GLUCAGON IM - DOSAR GLICEMIA 6 AMOS - 180
TESTE COM GLUCAGON IM - DOSAR HGH - 4 AMOSTRAS - 150
TESTE COM GLUCAGON IM - DOSAR HGH - 5 AMOSTRAS - 120
TESTE COM GLUCAGON IM - DOSAR HGH - 6 AMOSTRAS - 180
TESTE COM INSULINA - DOSAR CORTISOL 4 AMOSTRAS - 90
TESTE COM INSULINA - DOSAR CORTISOL POS HIPOGL 4 AMOS
TESTE COM INSULINA - DOSAR CORTISOL- 5 AMOSTRAS - 120
TESTE COM INSULINA - DOSAR CORTISOL- 6 AMOSTRAS - 90
TESTE COM INSULINA - DOSAR CORTISOL- 7 AMOSTRAS - 120
TESTE COM INSULINA - DOSAR GLICEMIA - 4 AMOSTRAS - 60
TESTE COM INSULINA - DOSAR GLICEMIA - 4 AMOSTRAS - 90
TESTE COM INSULINA - DOSAR GLICEMIA - 5 AMOSTRAS - 120
TESTE COM INSULINA - DOSAR GLICEMIA - 7 AMOSTRAS - 120
TESTE COM INSULINA - DOSAR GLICEMIA E HGH - 4 AMOSTRAS
TESTE COM INSULINA - DOSAR HGH E GLICEMIA 4 AMOS - 90
TESTE COM INSULINA - DOSAR HGH E GLICEMIA 5 AMOS -120
TESTE COM INSULINA - DOSAR HGH E GLICEMIA 6 AMOS -90
TESTE COM INSULINA - DOSAR HGH E GLICEMIA 7 AMOS -120
TESTE COM INSULINA - DOSAR HGH E GLICOSE POS HIPOGLI
TESTE COM INSULINA PARA DOSAR CORTISOL - 4 AMOSTRAS
TESTE COM LHRH PARA DOSAGEM DE ESTRADIOL - 3 AMOSTRAS
TESTE COM LHRH PARA DOSAGEM DE ESTRADIOL - 5 AMOSTRAS
TESTE COM LHRH PARA DOSAR TESTOSTERONA - 3 AMOSTRAS
TESTE COM LHRH PARA DOSAR TESTOSTERONA - 5 AMOSTRAS
TESTE COM THYROGEN P/ DOSAR TSH T4L ATTG E TG - 120H
TESTE COM THYROGEN P/ DOSAR TSH T4L ATTG E TG BASAL
TESTE COM TRH PARA DOSAR PROLACTINA - 3 AMOSTRAS

Exames
TESTE COM TRH PARA DOSAR PROLACTINA - 4 AMOSTRAS
TESTE COM TRH PARA DOSAR TSH - 3 AMOSTRAS
TESTE COM TRH PARA DOSAR TSH - 4 AMOSTRAS
TESTE DE AGLUTINACAO EM LATEX PARA MENINGITE
TESTE DE ATIVIDADE DO FATOR II
TESTE DE AVIDEZ PARA CITOMEGALOVIRUS
TESTE DE AVIDEZ PARA RUBEOLA
TESTE DE AVIDEZ PARA TOXOPLASMOSE
TESTE DE ESTIMULO COM LHRH PARA LH-FSH
TESTE DE ESTIMULO DE HGH COM INSULINA
TESTE DE INTOLERANCIA ALIMENTAR PESQUISA 216 ALIMENTOS
TESTE DE PATERNIDADE - TRIO
TESTE DE RISCO FETAL 1 TRIMESTRE
TESTE DE RISCO FETAL TRIPLO
TESTE DE SUPRESSAO DO HGH APOS GLICOSE - 2 AMOSTRAS
TESTE DE TOLERANCIA A D-XILOSE
TESTE DE TOLERANCIA A LACTOSE
TESTE DE TOLERANCIA A SACAROSE
TESTE DE TOLERANCIA A SACAROSE
TESTE DO CANABIDIOL
TESTE ESTIMULO CLONIDINA - DOSAR HGH - 4 AMOSTRAS - 90
TESTE ESTIMULO CLONIDINA - DOSAR HGH - 5 AMOSTRAS
TESTE ESTIMULO CLONIDINA DOSAGEM DE HGH 4 AMOSTRAS
TESTE ESTIMULO COM GLUCAGON - DOSAR CORTISOL - 6 AMOS
TESTE ESTIMULO COM HCG - DOSAR TESTOSTERONA - 5 DIAS
TESTE ESTIMULO COM HCG - DOSAR TESTOSTERONA - BASAL
TESTE ESTIMULO LEUPRORRELINA - DOSAR FSH - 2 AMOSTRAS
TESTE ESTIMULO LEUPRORRELINA - DOSAR LH - 1 AMOSTRA
TESTE ESTIMULO LEUPRORRELINA - DOSAR LH - 2 AMOSTRAS
TESTE ESTIMULO LHRH PARA DOSAGEM DE FSH - 3 AMOSTRAS
TESTE ESTIMULO LHRH PARA DOSAGEM DE FSH - 5 AMOSTRAS

Exames
TESTE ESTIMULO LHRH PARA DOSAGEM DE LH - 3 AMOSTRAS
TESTE ESTIMULO LHRH PARA DOSAGEM DE LH - 5 AMOSTRAS
TESTE GENETICO DE INTOLERANCIA A FRUTOSE
TESTE RAPIDO HIV 1 + 2
TESTE SUPRESSAO CAPTOPRIL - DOSAR ALDOSTERONA -3 AMOS
TESTE SUPRESSAO CAPTOPRIL - DOSAR CORTISOL - 3 AMOS
TESTE SUPRESSAO CAPTOPRIL - DOSAR RENINA - 3 AMOSTRAS
TESTE SUPRESSAO DEXAMETASONA - DOSAR CORTISOL -PADRAO
TESTE SUPRESSAO DEXAMETASONA 2MG - DOSAR CORTISOL
TESTE SUPRESSAO DEXAMETASONA 8MG - DOSAR CORTISOL
TESTE SUPRESSAO GLICOSE - DOSAR HGH 2H - 5 AMOSTRAS
TESTES DE GLICOSE (CAPILAR)
TESTOSTERONA LIVRE
TESTOSTERONA LIVRE - LC/MS
TESTOSTERONA TOTAL
TESTOSTERONA TOTAL - LC/MS
TIPAGEM HLA CLASSE I ALTA RESOLUCAO
TIPAGEM HLA CLASSE II
TIPAGEM HLA CLASSE II - ALTA RESOLUCAO
TIPAGEM PARA HLA CLASSE I
TIREOGLOBULINA
TIREOGLOBULINA - LC/MS
TOPIRAMATO
TOXOPLASMOSE (IGG)- ENZIMOIMUNOENSAIO
TOXOPLASMOSE (IGM)- ENZIMOIMUNOENSAIO
TOXOPLASMOSE ANTICORPOS IGA
TP53 PESQUISA DE MUTACAO PARA LLC
TRANSAMINASE GLUTAMICA OXALACETICA - TGO (AST)
TRANSAMINASE GLUTAMICA PIRUVICA - TGP (ALT)
TRANSFERRINA
TRANSFERRINA DEFICIENTE DE CARBOHIDRATO

Exames
TRANSGLUTAMINASE TECIDUAL IGA
TRANSLOCACAO AML1-ETO T(8,21), PCR, SANGUE
TRIAGEM ELETROFORESE DE HEMOGLOBINA
TRIAGEM NEONATAL - PAINEL TANDEM QUALITATIVO
TRIGLICERIDEOS 2 HORAS POS PRANDIAL_
TRIGLICERIDEOS POS PRANDIAL
TRIGLICERIDES
TRIGLICERIDES 4 HORAS POS PRANDIAL
TRIGLICERIDES 60 MIN. APOS
TRIPTASE
TROMBOELASTOGRAMA
TROPONINA I (HOSPITALAR)
TROPONINA I - TESTE LABORATORIAL REMOTO TRIAGE
TROPONINA-TESTE LABORATORIAL REMOTO
TSH ULTRA SENSIVEL
TTPA DERIVADO
Tay Sachs analise mutacional por PCR
UREIA DERIVADO - SORO
UREIA NO SORO
UREIA SERICA (POS DIALISE)
VALORES DE OXIMETRIA
VANADIO (SORO)
VANCOMICINA
VARICELLA ZOSTER IGG
VARICELLA ZOSTER IGM
VARICELLA ZOSTER IGM E IGG
VENLAFAXINA (EFEXOR)
VIGABATRINA DOSAGEM
VITAMINA E.
VITAMINA A
VITAMINA B1

Exames
VITAMINA B2
VITAMINA B3
VITAMINA B5
VITAMINA B6
VITAMINA C
VITAMINA K
VLDL COLESTEROL
VLDL COLESTEROL DERIVADO
VORICONAZOL
ZIKA VIRUS POR PCR (PLASMA)
ZIKAVIRUS ANTICORPOS IGG QUALITATIVO
ZIKAVIRUS ANTICORPOS IGG QUANTITATIVO
ZIKAVIRUS ANTICORPOS IGM QUANTITATIVO
ZINCO (SORO)
ZINCO ERITROCITARIO
ZINCO PROTOPORFIRINA
BANDAS OLIGOCLONAIIS (SANGUE E LIQUOR)
CITOMEGALOVIRUS NO LIQUOR/SORO
HERPES LIQUOR/SORO
HTLV I NO LIQUOR/SORO
IGG NO LIQUOR/SORO
LIQUOR - BANDAS OLIGOCLONAIIS DERIVADO
TOXOPLASMOSE NO LIQUOR/SORO
CHECKUP FITNESS
CHECKUP LABORATORIAL BASICO
CLEARANCE DE CREATININA (URINA 24HS)
CLEARANCE DE CREATININA DE 12 HORAS
CLEARANCE DE CREATININA DE 4 HORAS
CLEARANCE DE CREATININA 4H
CLEARANCE UREIA
DOSAGEM DE SODIO E CLORO NO SUOR

Exames
PERFIL CONTROLE DIABETES
TRIAGEM EXPANDIDA PARA DOENÇA HEREDITARIA
17 BETA ESTRADIOL SALIVA
ANCESTRALIDADE GLOBAL GENERA
ANCESTRALIDADE LINHAGEM MATERNA GENERA
ANCESTRALIDADE LINHAGEM PATERNA GENERA
APTIDOES E CARACTERISTICAS GENERA
APTIDOES E CARACTERISTICAS GENETICAS GENERA (ADULTO)
CORTISOL SALIVAR
CORTISOL SALIVAR - LC/MS
CORTISOL SALIVAR - MANHA
CORTISOL SALIVAR - NOITE
CORTISOL SALIVAR - TARDE
CUIDADOS COM O ENVELHECIMENTO GENERA
DERMAGENETICA GENERA
DHEAS NA SALIVA
ENTREGA DE KIT GENERA
FITNESS GENERA
GENERA BASICO
GENERA COMPLETO
GENERA KIDS
GENERA STANDARD
IGA SALIVAR
NUTRIGENETICA GENERA
PAINEL HEREDITARIO MULTI-CANCER 84 GENES
STREPTOCOCCUS DO GRUPO B POR PCR
2.5 HEXANODIONA - POS JORNADA
2.5 HEXANODIONA - PRE JORNADA
ACETONA NA URINA - POS JORNADA
ACETONA NA URINA - PRE JORNADA
ACIDO 2-TIO-TIAZOLIDINA 4-CARBOXILICO

Exames
ACIDO 5-HIDROXI-INDOLACETICO
ACIDO DELTA AMINOLEVULINICO URINARIO 24 HORAS
ACIDO DELTA AMINOLEVULINICO URINARIO ISOLADO
ACIDO HIPURICO ISOLADA/POS JORNADA
ACIDO HIPURICO URINARIO - PRE JORNADA
ACIDO HOMOVANILICO URINA 24 HS
ACIDO MANDELICO URINARIO - POS JORNADA
ACIDO MANDELICO URINARIO - PRE JORNADA
ACIDO METILHIPURICO URINARIO - POS JORNADA
ACIDO METILHIPURICO URINARIO - PRE JORNADA
ACIDO SIALICO
ACIDO TRANS-MUCONICO - POS JORNADA
ACIDO TRANS-MUCONICO - PRE JORNADA
ACIDO TRICLORO ACETICO
ACIDO URICO URINARIO
ACIDO URICO URINARIO (1 PERIODO) - 2 HORAS
ACIDO URICO URINARIO (2 PERIODO) - 4 HORAS
ACIDO URICO URINARIO - AMOSTRA ISOLADA
ACIDO VANIL MANDELICO (VMA)
ACIDOS ORGANICOS URINARIOS
ALDOSTERONA URINARIA
ALUMINIO URINARIO - POS JORNADA
ALUMINIO URINARIO - PRE JORNADA
AMILASE URINARIA - URINA 24 HORAS
AMP-CICLICO URINARIO
AMP-CICLICO URINARIO DERIVADO
ANTIBIOGRAMA DE URINA JATO MEDIO
ANTIBIOGRAMA JATO FINAL
ANTIBIOGRAMA PRIMEIRO JATO
ANTIGENO TUMORAL DA BEXIGA
ARSENIO URINARIO QUANTITATIVO

Exames
BETA 2 MICROGLOBULINA - URINARIA
BETA HCG - QUALITATIVA - URINA
CADEIA KAPPA E LAMBDA LEVE LIVRE (FREE LIGHT)URINA
CADMIO URINARIO - POS JORNADA
CADMIO URINARIO - PRE JORNADA
CALCIO URINARIO
CALCIO URINARIO (AMOSTRA ISOLADA)
CALCIO URINARIO (1 PERIODO) - 2 HORAS
CALCIO URINARIO (2 PERIODO) - 4 HORAS
CALCIO URINARIO EM URINA 6 HORAS
CATECOLAMINAS URINARIAS
CETONURIA
CHUMBO URINARIO - POS JORNADA
CHUMBO URINARIO - PRE JORNADA
CISTINA QUANTITATIVA URINA (AMOSTRA 24 HS)
CISTINA QUANTITATIVA URINA (AMOSTRA ISOLADA)
CITOQUIMICA PARA FERRO
CITRATO URINARIO - URINA 24HS
CLEARANCE DE CREATININA (URINA 24HS)
CORO (DOSAGEM NA URINA)
CORO URINARIO
COBALTO
COBRE EM URINA DE 24 HORAS
COBRE URINARIO - POS JORNADA
COBRE URINARIO - PRE JORNADA
COPROPORFIRINA URINA
CORTISOL URINA 24HORAS POR LCMS
CORTISOL URINARIO
COTININA URINARIA
CREATININA DE 4 HORAS DERIVADO
CREATININA NA URINA DE 12 HORAS

Exames
CREATININA URINARIA (AMOSTRA ISOLADA)
CREATININA URINARIA (1 PERIODO) - 2 HORAS
CREATININA URINARIA (12 HORAS) DERIVADO
CREATININA URINARIA (2 PERIODO) - 4 HORAS
CREATININA URINARIA (24 HORAS)
CREATININA URINARIA (24 HORAS) DERIVADO
CROMATOGRAFIA DE AMINOACIDOS - QUALITATIVA
CROMATOGRAFIA DE AMINOACIDOS NA URINA-QUANTITATIVO
CROMATOGRAFIA DE CARBOHIDRATOS NA URINA-QUANTITATI
CROMATOGRAFIA DE GLICIDIOS
CROMATOGRAFIA DE GLICOSAMINOGLICANOS
CROMATOGRAFIA DE OLIGOSSACARIDEOS
CROMATOGRAFIA DE SIALIDOLIGOSSACARIDEOS
CROMO URINARIO - POS JORNADA
CROMO URINARIO - PRE JORNADA
CULTURA DE URINA - PRIMEIRO JATO
CULTURA DE URINA JATO FINAL
CULTURA DE URINA-JATO MEDIO
DENSIDADE URINARIA
DOSAGEM DE PORFOBILINOGENIO - URINA 24HS
DROGAS DE ABUSO E ANTIDEPRESSIVOS TRICICLICOS
ELETROFORESE DE PROTEINAS NA URINA
ESTANHO URINARIO
FENOL URINARIO - POS JORNADA
FENOL URINARIO - PRE JORNADA
FLUOR URINARIO - POS JORNADA
FLUOR URINARIO - PRE JORNADA
FOSFORO (AMOSTRA ISOLADA)
FOSFORO (URINA 24 HORAS)
FOSFORO URINARIO (1 PERIODO) - 2 HORAS
FOSFORO URINARIO (2 PERIODO) - 4 HORAS

Exames
GLICOSURIA (AMOSTRA ISOLADA)
GLICOSURIA 24 HORAS
GLICOSURIA FRACIONADA 1 PERIODO DE 12 HORAS
GLICOSURIA FRACIONADA 1 PERIODO DE 6 HORAS DERIVADO
GLICOSURIA FRACIONADA 1 PERIODO DE 8 HORAS
GLICOSURIA FRACIONADA 2 PERIODO DE 12 HORAS
GLICOSURIA FRACIONADA 2 PERIODO DE 6 HORAS DERIVADO
GLICOSURIA FRACIONADA 2 PERIODO DE 8 HORAS
GLICOSURIA FRACIONADA 2 PERIODOS
GLICOSURIA FRACIONADA 3 PERIODO DE 6 HORAS DERIVADO
GLICOSURIA FRACIONADA 3 PERIODO DE 8 HORAS
GLICOSURIA FRACIONADA 3 PERIODOS
GLICOSURIA FRACIONADA 4 PERIODO DE 6 HORAS DEVIDADO
GLICOSURIA FRACIONADA 4 PERIODOS
HEMOSSIDERINA - PESQUISA
HIDROXIPROLINA URINARIA
IGA NA URINA
IMUNOELETOFORESE DE PROTEINAS URINARIAS
IMUNOFIXACAO DE PROTEINAS
IMUNOGLOBULINA CADEIA KAPPA
IMUNOGLOBULINA CADEIA LAMBDA
IODO URINARIO
LEGIONELLA PNEUMOPHILA-PESQ.DE ANTIGENOS- URINA
MAGNESIO NA URINA DE 24 HORAS
MAGNESIO URINARIO - AMOSTRA ISOLADA
MANGANES URINARIO - POS JORNADA
MANGANES URINARIO - PRE JORNADA
MERCURIO URINARIO - POS JORNADA
MERCURIO URINARIO - PRE JORNADA
METANEFRINA URINARIA
METANOL URINARIO - POS JORNADA

Exames
METANOL URINARIO - PRE JORNADA
METIL-ETIL-CETONA - POS JORNADA
METIL-ETIL-CETONA - PRE JORNADA
METILISOBUTILCETONA
MICROALBUMINURIA (12HS)
MICROALBUMINURIA (24HS)
MICROALBUMINURIA - AMOSTRA ISOLADA
MIOGLOBINURIA
MUCOPOLISSACARIDES DOSAGEM
N-TELOPEPTIDEOS
NIQUEL URINARIO - POS JORNADA
NIQUEL URINARIO - PRE JORNADA
OSMOLARIDADE URINARIA
OXALATO URINARIO - URINA 24HS
P-NITROANILINA-ACIDO METILMALNICO PESQUISA
PERFIL URINARIO
PESQUISA DE ESPERMATOZOIDEOS NA URINA
PESQUISA DE HEMACIAS DISMORFICAS
PESQUISA DE UROPORFIRINA
PESQUISA PARA ACUCARES REDUTORES
PESQUISA PARA MUCOPOLISSACARIDEOS
PESQUISA PIGMENTOS BILIARES
PH URINARIO
PORFIRINAS URINARIAS
PORFOBILINOGENIO URINARIO PESQUISA
POTASSIO (URINA)
POTASSIO URINARIO
POTASSIO URINARIO AMOSTRA ISOLADA
PROTEINA DE BENCE JONES
PROTEINA URINARIA EM AMOSTRA ISOLADA
PROTEINURIA (G/24HS)

Exames
PROTEINURIA 6 HORAS
SODIO URINARIO
SODIO URINARIO AMOSTRA ISOLADA
TEMPO 0 - DENSIDADE URINARIA - DERIVADO
TEMPO 0 - METANEFRINA - DERIVADO
TEMPO 0 - OSMOLARIDADE URINARIA - DERIVADO
TEMPO 120 POS DDAVP DENSIDADE URINARIA - DERIVADO
TEMPO 120 POS DDAVP OSMOLARIDADE URINARIA - DERIVADO
TEMPO 180 - DENSIDADE URINARIA - DERIVADO
TEMPO 180 - METANEFRINA- DERIVADO
TEMPO 180 - OSMOLARIDADE URINARIA - DERIVADO
TEMPO 360 - DENSIDADE URINARIA - DERIVADO
TEMPO 360 - OSMOLARIDADE URINARIA - DERIVADO
TEMPO 60 POS DDAVP DENSIDADE URINARIA - DERIVADO
TEMPO 60 POS DDAVP OSMOLARIDADE URINARIA - DERIVADO
TETRAHIDROFURANO NA URINA
TIOCIANATO URINARIO - POS JORNADA
TIOCIANATO URINARIO - PRE JORNADA
TRIAGEM AMINOACIDOPATIAS (EIEX)
TRICLOROCOMPOSTOS TOTAIS - POS JORNADA
TRICLOROCOMPOSTOS TOTAIS - PRE JORNADA
UREIA URINARIA
UREIA URINARIA - AMOSTRA ISOLADA
UREIA URINARIA DERIVADO
URINA TIPO 1 (COMPLETO)
URINA TIPO I
URINA TIPO I - JATO FINAL
URINA TIPO I - PRIMEIRO JATO
UROBILINOGENIO
UROCITOGAMA
VOLUME DE 24 HORAS DERIVADO

Exames
VOLUME DERIVADO
VOLUME URINARIO (ML/24HS)
VOLUME URINARIO(ML/24HS)
ZIKA VIRUS POR PCR (URINA)
ZINCO URINARIO (URINA DE 24 HORAS)
ZINCO URINARIO - POS JORNADA
ZINCO URINARIO - PRE JORNADA
APLICACAO DE VACINA CONTRA FEBRE TIFOIDE
APLICACAO DE VACINAS
APLICACAO VACINA QUADRIVALENTE(TETRAVALENTE)
COMBO DE VACINAS 2 MESES
COMBO DE VACINAS 4 MESES - HEXA
COMBO DE VACINAS 4 MESES PENTA
COMBO DE VACINAS 6 MESES
COMBO DE VACINAS MENINGOS (MENVEO)
COMBO DE VACINAS MENINGOS (NIMENRIX)
TAXA DE IMUNOBIOLOGICO MOVEL
VACINA CONTRA A FEBRE AMARELA
VACINA CONTRA O HERPES ZOSTER
VACINA DA DENGUE
VACINA DE DTPA TIPO ADULTO
VACINA DE HEPATITE A + B
VACINA DE HEPATITE A ADULTO
VACINA DE HEPATITE A INFANTIL
VACINA DE HEPATITE B ADULTO
VACINA DE HEPATITE B INFANTIL
VACINA DE HPV BIVALENTE
VACINA DE HPV QUADRIVALENTE
VACINA DE MENINGOCOCICA B
VACINA DE MENINGOCOCICA C
VACINA DE PNEUMO 23 VAL.

Exames
VACINA DE PNEUMO CONJ. 13 VAL
VACINA DE ROTAVIRUS PENTAVALENTE
VACINA DE SARAMPO-CAXUMBA-RUBEOLA (SCR)
VACINA DE VARICELA / CATAPORA
VACINA DIFTERIA TETANO COQUELUCHE ACELULAR + POLIO
VACINA DTPA + POLIO + HIB + HEP B
VACINA DTPA + POLIO + HIB - PENTAVALENTE
VACINA GRIPE QUADRIVALENTE
VACINA HAEMOPHILUS INFLUENZAE TIPO B
VACINA IMUNOGLOBULINA ANTI RH
VACINA MENINGOCOCICA ACWY (NIMENRIX)
VACINA MENINGOCOCICA ACWY MENACTRA
VACINA MENINGOCOCICA CONJUGADA ACWY
VACINA TETRA VIRAL (SAR-CAX-RUB-VAR)